

見積参考資料

工事名 R2徳土 高森東谷 佐・下 管理用道路工事（1）

◇経費情報◇

| | |
|-----------|--------------------------------|
| 工種区分 | 砂防・地すべり等工事 |
| 単価地区 | 徳島6 |
| 施工地域・工事場所 | 補正無し（地方部 施工場所が一般交通等の影響を受けない場合） |
| 前金支出割合 | 補正を行わない |
| 契約保証 | 金銭的保証 |
| 現場環境改善費 | 計上しない |

注意

「見積参考資料」は入札参加者の迅速で適正な工事費の見積りのための一資料であり、請負契約を拘束するものではない。

設計内訳書 (本01)

| 工事名 | R 2 徳土 高森東谷 佐・下 管理用道路工事 (1) | | | | 事業区分 工事区分 | 砂防・地すべり対策 道路改良 | |
|-------------------|-----------------------------|----|-----|----|--------------|-------------------|------|
| 工事区分・工種・種別・細別 | 規格 | 単位 | 数量 | 単価 | 金額 | 数量・金額増減 | 摘要 |
| 道路改良 | | 式 | 1 | | | | |
| 道路土工 | | 式 | 1 | | | | |
| 掘削工 | | 式 | 1 | | | | |
| 掘削 | 土質:土砂,施工方法:片切掘削 | m3 | 240 | | | | 単 1号 |
| 掘削 | 土質:軟岩,施工方法:片切掘削 | m3 | 10 | | | | 単 2号 |
| 土砂等運搬 (仮置き場運搬) | 土質:土砂(岩塊・玉石混り土含む) | m3 | 280 | | | | 単 3号 |
| 土砂等運搬 (流用先運搬) | 土質:土砂(岩塊・玉石混り土含む) | m3 | 280 | | | | 単 4号 |
| 法面整形工 | | 式 | 1 | | | | |
| 法面整形(切土部) | 現場制約:無し,土質:砂質土、砂及び砂質土、粘性土 | m2 | 54 | | | | 単 5号 |
| 法面整形(切土部) | 現場制約:無し,土質:軟岩I | m2 | 7 | | | | 単 6号 |
| 擁壁工 | | 式 | 1 | | | | |
| 作業土工 | | 式 | 1 | | | | |
| 床掘り(掘削) | 土質:土砂 | m3 | 20 | | | | 単 7号 |

設計内訳書 (本01)

| 工事名 | R2徳土 高森東谷 佐・下 管理用道路工事(1) | | | | 事業区分 工事区分 | 砂防・地すべり対策 道路改良 | |
|---------------------------------|--|----|----|----|--------------|-------------------|-------|
| 工事区分・工種・種別・細別 | 規格 | 単位 | 数量 | 単価 | 金額 | 数量・金額増減 | 摘要 |
| 床掘り(掘削) | 土質:軟岩 | m3 | 10 | | | | 単 8号 |
| 床掘り | 土質:土砂 | m3 | 10 | | | | 単 9号 |
| 床掘り | 土質:岩塊・玉石 | m3 | 1 | | | | 単 10号 |
| 埋戻し | 土質:流用土 | m3 | 20 | | | | 単 11号 |
| 基面整正 | | m2 | 19 | | | | 単 12号 |
| 場所打擁壁工(構造物単位) | | 式 | 1 | | | | |
| 小型擁壁 18-8-40 BBorN W/C≦60% | 擁壁平均高さ:0.5m以上0.6m未満,本体コンクリート規格:各種,本体コンクリート規格:18-8-40(高炉)(小型割増) | m3 | 1 | | | | 単 13号 |
| もたれ式擁壁 18-8-40 BBorN W/C≦60% | 本体コンクリート規格:各種,本体コンクリート規格:18-8-40(高炉)【小型割増】 | m3 | 18 | | | | 単 14号 |
| プレキャストパネル+鉄筋挿入 | | 式 | 1 | | | | |
| 背面排水材設置 | | m | 42 | | | | 単 15号 |
| 地山補強土板材料費 | | 式 | 1 | | | | 内 1号 |
| 地山補強土板設置工 | | 式 | 1 | | | | 内 2号 |
| 補強材工 | | 式 | 1 | | | | 内 3号 |

設計内訳書 (本01)

| 工事名 | R2徳土 高森東谷 佐・下 管理用道路工事(1) | | | | 事業区分 工事区分 | 砂防・地すべり対策 道路改良 | |
|---------------|--------------------------|-----|------|----|--------------|-------------------|-------|
| 工事区分・工種・種別・細別 | 規格 | 単位 | 数量 | 単価 | 金額 | 数量・金額増減 | 摘要 |
| 裏込め工 | | m3 | 7 | | | | 単 16号 |
| 定着・頭部処理 | | 箇所 | 30 | | | | 単 17号 |
| 背面充填コンクリート | | m3 | 9 | | | | 単 18号 |
| 天端工 | | m | 16.2 | | | | 単 19号 |
| 埋め戻しコンクリート工 | | m | 15 | | | | 単 20号 |
| 足場工 | | 空m3 | 25 | | | | 単 21号 |
| プラント設置工 | | 式 | 1 | | | | 内 4号 |
| 排水構造物工 | | 式 | 1 | | | | |
| 場所打水路工 | | 式 | 1 | | | | |
| 現場打水路(2号L型水路) | | m | 10 | | | | 単 22号 |
| 仮設工 | | 式 | 1 | | | | |
| 交通管理工 | | 式 | 1 | | | | |
| 交通誘導警備員 | | 人日 | 20 | | | | 単 23号 |

設計内訳書（本01）

| 工事名 | R 2 徳土 高森東谷 佐・下 管理用道路工事（1） | | | | 事業区分 工事区分 | 砂防・地すべり対策 道路改良 | |
|---------------|----------------------------|----|----|----|--------------|-------------------|----|
| 工事区分・工種・種別・細別 | 規格 | 単位 | 数量 | 単価 | 金額 | 数量・金額増減 | 摘要 |
| 直接工事費 | | 式 | 1 | | | | |
| 共通仮設 | | 式 | 1 | | | | |
| 共通仮設費（率計上） | | 式 | 1 | | | | |
| 純工事費 | | 式 | 1 | | | | |
| 現場管理費 | | 式 | 1 | | | | |
| 工事原価 | | 式 | 1 | | | | |
| 一般管理費等 | | 式 | 1 | | | | |
| 工事価格 | | 式 | 1 | | | | |
| 消費税額及び地方消費税額 | | 式 | 1 | | | | |
| 工事費計 | | 式 | 1 | | | | |
| | | | | | | | |
| | | | | | | | |
| | | | | | | | |

一式当り内訳書

| | |
|--------|-------------------|
| 単価使用年月 | 2020.10 |
| 歩掛適用年月 | 2020.10 |
| 労務調整係数 | 1.000-00000 0.0 0 |

| 内 1号 | 地山補強土板材料費 | | | | | | | |
|--------------------------------|-----------|----|----|----|----|---------|-------|--|
| 名称・規格 | 条件 | 単位 | 数量 | 単価 | 金額 | 数量・金額増減 | 摘要 | |
| プレキャストパネル Sタイプ 1穴 1200*1800 | | 枚 | 30 | | | | 単 26号 | |
| プレキャストパネル ST特タイプ (調整・最下段用) | | 枚 | 3 | | | | 単 27号 | |
| 特許料 | 4% | 式 | 1 | | | | | |
| 合計 | | | | | | | | |

一式当り内訳書

| | |
|--------|-------------------|
| 単価使用年月 | 2020.10 |
| 歩掛適用年月 | 2020.10 |
| 労務調整係数 | 1.000-00000 0.0 0 |

| 内 2号 | 地山補強土板設置工 | | | | | | | |
|-------------------------|-----------|----|----|----|----|---------|-------|--|
| 名称・規格 | 条件 | 単位 | 数量 | 単価 | 金額 | 数量・金額増減 | 摘要 | |
| 補強土壁設置工 基本段 直線 | | 枚 | 9 | | | | 単 28号 | |
| 補強土壁設置工 2段目以降 逆巻き 直線 | | 枚 | 21 | | | | 単 29号 | |
| 補強土壁設置工 ST特（最下段） 直線 | | 枚 | 3 | | | | 単 30号 | |
| 特許料 | 4% | 式 | 1 | | | | | |
| 合計 | | | | | | | | |
| | | | | | | | | |
| | | | | | | | | |
| | | | | | | | | |
| | | | | | | | | |
| | | | | | | | | |
| | | | | | | | | |
| | | | | | | | | |
| | | | | | | | | |

一式当り内訳書

| | |
|--------|-------------------|
| 単価使用年月 | 2020.10 |
| 歩掛適用年月 | 2020.10 |
| 労務調整係数 | 1.000-00000 0.0 0 |

| 内 3号 | 補強材工 | | | | | | | | |
|-----------------------------|------|----|------|----|----|---------|----|---|-----|
| 名称・規格 | 条件 | 単位 | 数量 | 単価 | 金額 | 数量・金額増減 | 摘要 | | |
| 削孔工(RP式) 二重管95mm 粘性土・砂質土 | | m | 68.4 | | | | | 単 | 31号 |
| 削孔工(RP式) 二重管95mm 軟岩 | | m | 66.6 | | | | | 単 | 32号 |
| 削孔機械の上下移動 | | 回 | 3 | | | | | 単 | 33号 |
| 補強材材料費 | | 式 | 1 | | | | | 単 | 34号 |
| 補強材挿入・組立 | | 本 | 30 | | | | | 単 | 35号 |
| グラウト注入打設 | | m3 | 2.8 | | | | | 単 | 36号 |
| 特許料 | 4% | 式 | 1 | | | | | | |
| 合計 | | | | | | | | | |
| | | | | | | | | | |
| | | | | | | | | | |
| | | | | | | | | | |
| | | | | | | | | | |

一式当り内訳書

| | |
|--------|-------------------|
| 単価使用年月 | 2020.10 |
| 歩掛適用年月 | 2020.10 |
| 労務調整係数 | 1.000-00000 0.0 0 |

| 内 4号 | プラント設置工 | | | | | | | |
|--------------------------|---------|----|-----|----|----|---------|-------|--|
| 名称・規格 | 条件 | 単位 | 数量 | 単価 | 金額 | 数量・金額増減 | 摘要 | |
| 土木一般世話役 | | 人 | 1.5 | | | | | |
| 特殊作業員 | | 人 | 3 | | | | | |
| 普通作業員 | | 人 | 3 | | | | | |
| フタレクレーン運転 油圧伸縮ジブ型10t吊 | | 日 | 3 | | | | 単 38号 | |
| 諸雑費 | 25% | 式 | 1 | | | | | |
| 合計 | | | | | | | | |
| | | | | | | | | |
| | | | | | | | | |
| | | | | | | | | |
| | | | | | | | | |
| | | | | | | | | |
| | | | | | | | | |
| | | | | | | | | |

1 次単価表

| | |
|--------|-------------------|
| 単価使用年月 | 2020.10 |
| 歩掛適用年月 | 2020.10 |
| 労務調整係数 | 1.000-00000 0.0 0 |

| | | | | | | | | |
|-------|----|------------------|----|----|------|----|------|--|
| 単 1号 | 掘削 | 土質:土砂, 施工方法:片切掘削 | 単位 | m3 | 単位数量 | 1 | 単価 | |
| 名称・規格 | | 条件 | 単位 | 数量 | 単価 | 金額 | 摘要 | |
| 掘削 | | 土砂, 片切掘削 | m3 | 1 | | | | |
| 合計 | | | | | | | | |
| 単価 | | | | | | | 円/m3 | |
| | | | | | | | | |

1 次単価表

| | |
|--------|-------------------|
| 単価使用年月 | 2020.10 |
| 歩掛適用年月 | 2020.10 |
| 労務調整係数 | 1.000-00000 0.0 0 |

| | | | | | | | | |
|-------|----|------------------|----|----|------|----|------|--|
| 単 2号 | 掘削 | 土質:軟岩, 施工方法:片切掘削 | 単位 | m3 | 単位数量 | 1 | 単価 | |
| 名称・規格 | | 条件 | 単位 | 数量 | 単価 | 金額 | 摘要 | |
| 掘削 | | 軟岩, 片切掘削, 無し, 無し | m3 | 1 | | | | |
| 合計 | | | | | | | | |
| 単価 | | | | | | | 円/m3 | |
| | | | | | | | | |

1次単価表

| | |
|--------|-------------------|
| 単価使用年月 | 2020.10 |
| 歩掛適用年月 | 2020.10 |
| 労務調整係数 | 1.000-00000 0.0 0 |

| 単 3号 | 土砂等運搬 (仮置き場運搬) | 土質:土砂(岩塊・玉石混り土含む) | 単位 | m3 | 単位数量 | 1 | 単価 | |
|-------|-------------------|--|----|----|------|----|----|------|
| 名称・規格 | | 条件 | 単位 | 数量 | 単価 | 金額 | 摘要 | |
| | 土砂等運搬 | 小規模,バックホウ山積0.28m3(平積0.2m3),土砂(岩塊・玉石混り土含む),無し,3.5km以下 | m3 | 1 | | | | |
| | 合計 | | | | | | | |
| | 単価 | | | | | | | 円/m3 |

1次単価表

| | |
|--------|-------------------|
| 単価使用年月 | 2020.10 |
| 歩掛適用年月 | 2020.10 |
| 労務調整係数 | 1.000-00000 0.0 0 |

| 単 4号 | 土砂等運搬 (流用先運搬) | 土質:土砂(岩塊・玉石混り土含む) | 単位 | m3 | 単位数量 | 1 | 単価 | |
|-------|------------------|---|----|-----|------|----|----|------|
| 名称・規格 | | 条件 | 単位 | 数量 | 単価 | 金額 | 摘要 | |
| | 積込(ルース) | 土砂,土量50,000m3未満 | m3 | 1.1 | | | | |
| | 土砂等運搬 | 標準,バックホウ山積0.8m3(平積0.6m3),土砂(岩塊・玉石混り土含む),無し,15.5km以下 | m3 | 1 | | | | |
| | 合計 | | | | | | | |
| | 単価 | | | | | | | 円/m3 |

1次単価表

| | |
|--------|-------------------|
| 単価使用年月 | 2020.10 |
| 歩掛適用年月 | 2020.10 |
| 労務調整係数 | 1.000-00000 0.0 0 |

| | | | | | | | | |
|-------|-----------|-----------------------------|----|----|------|----|------|--|
| 単 5号 | 法面整形(切土部) | 現場制約:無し,土質:埴質土、砂及び砂質土、粘性土 | 単位 | m2 | 単位数量 | 1 | 単価 | |
| 名称・規格 | | 条件 | 単位 | 数量 | 単価 | 金額 | 摘要 | |
| 法面整形 | | 切土部,無し,埴質土、砂及び砂質土、粘性土,全ての費用 | m2 | 1 | | | | |
| 合計 | | | | | | | | |
| 単価 | | | | | | | 円/m2 | |
| | | | | | | | | |

1次単価表

| | |
|--------|-------------------|
| 単価使用年月 | 2020.10 |
| 歩掛適用年月 | 2020.10 |
| 労務調整係数 | 1.000-00000 0.0 0 |

| | | | | | | | | |
|-------|-----------|------------------|----|----|------|----|------|--|
| 単 6号 | 法面整形(切土部) | 現場制約:無し,土質:軟岩I | 単位 | m2 | 単位数量 | 1 | 単価 | |
| 名称・規格 | | 条件 | 単位 | 数量 | 単価 | 金額 | 摘要 | |
| 法面整形 | | 切土部,無し,軟岩I,全ての費用 | m2 | 1 | | | | |
| 合計 | | | | | | | | |
| 単価 | | | | | | | 円/m2 | |
| | | | | | | | | |

1 次単価表

| | |
|--------|-------------------|
| 単価使用年月 | 2020.10 |
| 歩掛適用年月 | 2020.10 |
| 労務調整係数 | 1.000-00000 0.0 0 |

| | | | | | | | | |
|-------|---------|---------|----|----|------|----|------|--|
| 単 7号 | 床掘り(掘削) | 土質:土砂 | 単位 | m3 | 単位数量 | 1 | 単価 | |
| 名称・規格 | | 条件 | 単位 | 数量 | 単価 | 金額 | 摘要 | |
| 掘削 | | 土砂,片切掘削 | m3 | 1 | | | | |
| 合計 | | | | | | | | |
| 単価 | | | | | | | 円/m3 | |
| | | | | | | | | |

1 次単価表

| | |
|--------|-------------------|
| 単価使用年月 | 2020.10 |
| 歩掛適用年月 | 2020.10 |
| 労務調整係数 | 1.000-00000 0.0 0 |

| | | | | | | | | |
|-------|---------|---------------|----|----|------|----|------|--|
| 単 8号 | 床掘り(掘削) | 土質:軟岩 | 単位 | m3 | 単位数量 | 1 | 単価 | |
| 名称・規格 | | 条件 | 単位 | 数量 | 単価 | 金額 | 摘要 | |
| 掘削 | | 軟岩,片切掘削,無し,無し | m3 | 1 | | | | |
| 合計 | | | | | | | | |
| 単価 | | | | | | | 円/m3 | |
| | | | | | | | | |

1 次単価表

| | |
|--------|-------------------|
| 単価使用年月 | 2020.10 |
| 歩掛適用年月 | 2020.10 |
| 労務調整係数 | 1.000-00000 0.0 0 |

| | | | | | | | | |
|-------|-----|----------------|----|----|------|----|------|--|
| 単 9号 | 床掘り | 土質:土砂 | 単位 | m3 | 単位数量 | 1 | 単価 | |
| 名称・規格 | | 条件 | 単位 | 数量 | 単価 | 金額 | 摘要 | |
| 床掘り | | 土砂, 標準, 無し, 無し | m3 | 1 | | | | |
| 合計 | | | | | | | | |
| 単価 | | | | | | | 円/m3 | |
| | | | | | | | | |

1 次単価表

| | |
|--------|-------------------|
| 単価使用年月 | 2020.10 |
| 歩掛適用年月 | 2020.10 |
| 労務調整係数 | 1.000-00000 0.0 0 |

| | | | | | | | | |
|-------|-----|-------------------|----|----|------|----|------|--|
| 単 10号 | 床掘り | 土質:岩塊・玉石 | 単位 | m3 | 単位数量 | 1 | 単価 | |
| 名称・規格 | | 条件 | 単位 | 数量 | 単価 | 金額 | 摘要 | |
| 床掘り | | 岩塊・玉石, 標準, 無し, 無し | m3 | 1 | | | | |
| 合計 | | | | | | | | |
| 単価 | | | | | | | 円/m3 | |
| | | | | | | | | |

1次単価表

| | |
|--------|-------------------|
| 単価使用年月 | 2020.10 |
| 歩掛適用年月 | 2020.10 |
| 労務調整係数 | 1.000-00000 0.0 0 |

| | | | | | | | | |
|-------|-----|-----------|----|----|------|----|------|--|
| 単 11号 | 埋戻し | 土質:流用土 | 単位 | m3 | 単位数量 | 1 | 単価 | |
| 名称・規格 | | 条件 | 単位 | 数量 | 単価 | 金額 | 摘要 | |
| 埋戻し | | 最大埋戻幅1m未満 | m3 | 1 | | | | |
| 合計 | | | | | | | | |
| 単価 | | | | | | | 円/m3 | |
| | | | | | | | | |

1次単価表

| | |
|--------|-------------------|
| 単価使用年月 | 2020.10 |
| 歩掛適用年月 | 2020.10 |
| 労務調整係数 | 1.000-00000 0.0 0 |

| | | | | | | | | |
|-------|------|----|----|----|------|----|------|--|
| 単 12号 | 基面整正 | | 単位 | m2 | 単位数量 | 1 | 単価 | |
| 名称・規格 | | 条件 | 単位 | 数量 | 単価 | 金額 | 摘要 | |
| 基面整正 | | | m2 | 1 | | | | |
| 合計 | | | | | | | | |
| 単価 | | | | | | | 円/m2 | |
| | | | | | | | | |

1次単価表

| | |
|--------|-------------------|
| 単価使用年月 | 2020.10 |
| 歩掛適用年月 | 2020.10 |
| 労務調整係数 | 1.000-00000 0.0 0 |

| | | | | | | | | |
|---------|-------------------------------|--|----|----|------|----|------|--|
| 単 13号 | 小型擁壁 18-8-40 BBoRN W/C≤60% | 擁壁平均高さ:0.5m以上0.6m未満, 本体コンクリート規格:各種, 本体コンクリート規格:18-8-40 (高炉) (小型割増) | 単位 | m3 | 単位数量 | 1 | 単価 | |
| 名称・規格 | | 条件 | 単位 | 数量 | 単価 | 金額 | 摘要 | |
| 小型擁壁(A) | | 0.5m以上0.6m未満, 各種, 有り, 無し, 一般養生・特殊養生(練炭) | m3 | 1 | | | | |
| 合計 | | | | | | | | |
| 単価 | | | | | | | 円/m3 | |

1次単価表

| | |
|--------|-------------------|
| 単価使用年月 | 2020.10 |
| 歩掛適用年月 | 2020.10 |
| 労務調整係数 | 1.000-00000 0.0 0 |

| | | | | | | | | |
|----------|---------------------------------|--|----|----|------|----|-------|--|
| 単 14号 | もたれ式擁壁 18-8-40 BBoRN W/C≤60% | 本体コンクリート規格:各種, 本体コンクリート規格:18-8-40(高炉) 【小型割増】 | 単位 | m3 | 単位数量 | 18 | 単価 | |
| 名称・規格 | | 条件 | 単位 | 数量 | 単価 | 金額 | 摘要 | |
| もたれ式擁壁 | | 各種, 有り, 無し, 一般養生, 延長無し | m3 | 18 | | | | |
| 拾石積(裏石積) | | 厚さ20cm, 各種, 割栗石150-200mm | m2 | 24 | | | 単 24号 | |
| 合計 | | | | | | | | |
| 単価 | | | | | | | 円/m3 | |

1次単価表

| | |
|--------|-------------------|
| 単価使用年月 | 2020.10 |
| 歩掛適用年月 | 2020.10 |
| 労務調整係数 | 1.000-00000 0.0 0 |

| 単 15号 | 背面排水材設置 | | 単位 | m | 単位数量 | 21.6 | 単価 | |
|-------|---------------------|----|----|------|------|------|----|-------|
| 名称・規格 | | 条件 | 単位 | 数量 | 単価 | 金額 | 摘要 | |
| | 普通作業員 | | 人 | 1.3 | | | | |
| | 背面排水材 W=150 t=50 | | m | 21.6 | | | | 単 25号 |
| | 諸雑費 | 3% | 式 | 1 | | | | |
| | 特許料 | 4% | 式 | 1 | | | | |
| | 合計 | | | | | | | |
| | 単価 | | | | | | | 円/m |
| | | | | | | | | |
| | | | | | | | | |
| | | | | | | | | |
| | | | | | | | | |
| | | | | | | | | |
| | | | | | | | | |

1次単価表

| | |
|--------|-------------------|
| 単価使用年月 | 2020.10 |
| 歩掛適用年月 | 2020.10 |
| 労務調整係数 | 1.000-00000 0.0 0 |

| 単 16号 | 裏込め工 | | 単位 | m3 | 単位数量 | 1.16 | 単価 | |
|-------|--|----|-----|------|------|------|----|------|
| 名称・規格 | | 条件 | 単位 | 数量 | 単価 | 金額 | 摘要 | |
| | 土木一般世話役 | | 人 | 1 | | | | |
| | 普通作業員 | | 人 | 3 | | | | |
| | セメント(早強ポルトランド) 25kg袋入 | | t | 0.84 | | | | |
| | ペンナイフ 25kg/袋 | | 袋 | 2.63 | | | | |
| | グラウトミキサ[上下2槽式] 200(L)×2 | | 日 | 1 | | | | |
| | グラウトポンプ[横型二連複動ピストン式] 吐出量 37~100L/分 | | 日 | 1 | | | | |
| | 発動発電機[ディーゼルエンジン駆動] 排出ガス対策型(第1次)20/25kVA | | 日 | 1 | | | | |
| | 水槽(一般工事用)[鋼板製簡易水槽] 5m3 | | 供用日 | 1 | | | | |
| | 工事用水中モーターポンプ[普通型] 潜水ポンプ 口径φ50mm 全揚程30m | | 日 | 1 | | | | |
| | 特許料 | 4% | 式 | 1 | | | | |
| | 合計 | | | | | | | |
| | 単価 | | | | | | | 円/m3 |

1 次単価表

| | |
|--------|-------------------|
| 単価使用年月 | 2020.10 |
| 歩掛適用年月 | 2020.10 |
| 労務調整係数 | 1.000-00000 0.0 0 |

| 単 17号 | 定着・頭部処理 | | 単位 | 箇所 | 単位数量 | 30 | 単価 | |
|-------|---------|-----|----|-----|------|----|----|------|
| 名称・規格 | | 条件 | 単位 | 数量 | 単価 | 金額 | 摘要 | |
| | 特殊作業員 | | 人 | 2 | | | | |
| | 普通作業員 | | 人 | 2.5 | | | | |
| | 諸雑費 | 17% | 式 | 1 | | | | |
| | 特許料 | 4% | 式 | 1 | | | | |
| | 合計 | | | | | | | |
| | 単価 | | | | | | | 円/箇所 |
| | | | | | | | | |
| | | | | | | | | |
| | | | | | | | | |
| | | | | | | | | |
| | | | | | | | | |
| | | | | | | | | |
| | | | | | | | | |

1次単価表

| | |
|--------|-------------------|
| 単価使用年月 | 2020.10 |
| 歩掛適用年月 | 2020.10 |
| 労務調整係数 | 1.000-00000 0.0 0 |

| | | | | | | | | |
|--------|------------|--------------------------------------|----|----|------|----|----|------|
| 単 18号 | 背面充填コンクリート | | 単位 | m3 | 単位数量 | 1 | 単価 | |
| 名称・規格 | | 条件 | | 単位 | 数量 | 単価 | 金額 | 摘要 |
| コンクリート | | 小型構造物,バックホウ(クレーン機能付)打設,各種,一般養生,全ての費用 | | m3 | 1 | | | |
| 合計 | | | | | | | | |
| 単価 | | | | | | | | 円/m3 |
| | | | | | | | | |

1次単価表

| | |
|--------|-------------------|
| 単価使用年月 | 2020.10 |
| 歩掛適用年月 | 2020.10 |
| 労務調整係数 | 1.000-00000 0.0 0 |

| | | | | | | | | |
|--------|-----|-----------------------------|----|----|------|----|----|-----|
| 単 19号 | 天端工 | | 単位 | m | 単位数量 | 10 | 単価 | |
| 名称・規格 | | 条件 | | 単位 | 数量 | 単価 | 金額 | 摘要 |
| コンクリート | | 小型構造物,人力打設,各種,一般養生,無し,全ての費用 | | m3 | 0.45 | | | |
| 型枠 | | 一般型枠,小型構造物 | | m2 | 1 | | | |
| 合計 | | | | | | | | |
| 単価 | | | | | | | | 円/m |
| | | | | | | | | |

1次単価表

| | |
|--------|-------------------|
| 単価使用年月 | 2020.10 |
| 歩掛適用年月 | 2020.10 |
| 労務調整係数 | 1.000-00000 0.0 0 |

| 単 20号 | 埋め戻しコンクリート工 | 単位 | m | 単位数量 | 10 | 単価 | |
|--------|-------------|----------------------------------|----|------|----|----|-----|
| 名称・規格 | | 条件 | 単位 | 数量 | 単価 | 金額 | 摘要 |
| コンクリート | | 小型構造物, 人力打設, 各種, 養生無し, 無し, 全ての費用 | m3 | 0.95 | | | |
| 型枠 | | 一般型枠, 小型構造物 | m2 | 3 | | | |
| 合計 | | | | | | | |
| 単価 | | | | | | | 円/m |

1次単価表

| | |
|--------|-------------------|
| 単価使用年月 | 2020.10 |
| 歩掛適用年月 | 2020.10 |
| 労務調整係数 | 1.000-00000 0.0 0 |

| 単 21号 | 足場工 | | 単位 | 空m3 | 単位数量 | 100 | 単価 | |
|-------|---------------------------|-----|----|-----|------|-----|----|-------|
| 名称・規格 | | 条件 | 単位 | 数量 | 単価 | 金額 | 摘要 | |
| | 土木一般世話役 | | 人 | 2.3 | | | | |
| | とび工 | | 人 | 6.8 | | | | |
| | 普通作業員 | | 人 | 4.3 | | | | |
| | フアレンクレーン運転 油圧伸縮ジブ型25t吊 | | 日 | 0.4 | | | | 単 37号 |
| | 諸雑費 | 25% | 式 | 1 | | | | |
| | 合計 | | | | | | | |
| | 単価 | | | | | | | 円/空m3 |
| | | | | | | | | |
| | | | | | | | | |
| | | | | | | | | |
| | | | | | | | | |
| | | | | | | | | |

1次単価表

| | |
|--------|-------------------|
| 単価使用年月 | 2020.10 |
| 歩掛適用年月 | 2020.10 |
| 労務調整係数 | 1.000-00000 0.0 0 |

| 単 22号 | 現場打水路(2号L型水路) | | 単位 | m | 単位数量 | 9.8 | 単価 | |
|--------|---------------|--------------------------------------|----|------|------|-----|-----|--|
| 名称・規格 | | 条件 | 単位 | 数量 | 単価 | 金額 | 摘要 | |
| コンクリート | | 小型構造物,バックホウ(クレーン機能付)打設,各種,養生無し,全ての費用 | m3 | 1.3 | | | | |
| 型枠 | | 一般型枠,小型構造物 | m2 | 10.8 | | | | |
| 目地板 | | 瀝青繊維質目地板t=10 | m2 | 0.1 | | | | |
| 基礎材 | | 12.5cmを超え17.5cm以下,再生クラッシュ 40~0 | m2 | 5 | | | | |
| 合計 | | | | | | | | |
| 単価 | | | | | | | 円/m | |
| | | | | | | | | |
| | | | | | | | | |
| | | | | | | | | |
| | | | | | | | | |
| | | | | | | | | |
| | | | | | | | | |

1次単価表

| | |
|--------|-------------------|
| 単価使用年月 | 2020.10 |
| 歩掛適用年月 | 2020.10 |
| 労務調整係数 | 1.000-00000 0.0 0 |

| 単 23号 | 交通誘導警備員 | | 単位 | 人日 | 単位数量 | 1 | 単価 | |
|-------|----------|----|----|----|------|----|-------|--|
| 名称・規格 | | 条件 | 単位 | 数量 | 単価 | 金額 | 摘要 | |
| | 交通誘導警備員B | | 人日 | 1 | | | 単 39号 | |
| | 合計 | | | | | | | |
| | 単価 | | | | | | 円／人日 | |
| | | | | | | | | |

2次単価表

| | |
|--------|-------------------|
| 単価使用年月 | 2020.10 |
| 歩掛適用年月 | 2020.10 |
| 労務調整係数 | 1.000-00000 0.0 0 |

| 単 24号 | 拾石積(裏石積) | 厚さ20cm, 各種, 割栗石150-200mm | 単位 | m2 | 単位数量 | 50 | 単価 |
|-------|---------------------------------|--------------------------|----|------|------|----|------|
| 名称・規格 | | 条件 | 単位 | 数量 | 単価 | 金額 | 摘要 |
| | 割栗石 150-200mm | | m3 | 11.4 | | | |
| | 目潰コンクリート 18-8-40 (高炉) 【小型割増】 | | m3 | 1.7 | | | |
| | 土木一般世話役 | | 人 | | | | |
| | 普通作業員 | | 人 | | | | |
| | 合計 | | | | | | |
| | 単価 | | | | | | 円/m2 |
| | | | | | | | |
| | | | | | | | |
| | | | | | | | |
| | | | | | | | |
| | | | | | | | |
| | | | | | | | |
| | | | | | | | |
| | | | | | | | |

2次単価表

| | |
|--------|-------------------|
| 単価使用年月 | 2020.10 |
| 歩掛適用年月 | 2020.10 |
| 労務調整係数 | 1.000-00000 0.0 0 |

| 単 25号 | 背面排水材 W=150 t=50 | 単位 | m | 単位数量 | 1 | 単価 | |
|--------|---------------------|----|----|------|----|----|-------|
| 名称・規格 | | 条件 | 単位 | 数量 | 単価 | 金額 | 摘要 |
| 材料費(m) | | | m | 1 | | | 単 40号 |
| 合計 | | | | | | | |
| 単価 | | | | | | | 円/m |
| | | | | | | | |

2次単価表

| | |
|--------|-------------------|
| 単価使用年月 | 2020.10 |
| 歩掛適用年月 | 2020.10 |
| 労務調整係数 | 1.000-00000 0.0 0 |

| 単 26号 | プレキャストハネ Sタイプ 1穴 1200*1800 | 単位 | 枚 | 単位数量 | 1 | 単価 | |
|--------|-------------------------------|----|----|------|----|----|-------|
| 名称・規格 | | 条件 | 単位 | 数量 | 単価 | 金額 | 摘要 |
| 材料費(枚) | | | 枚 | 1 | | | 単 41号 |
| 合計 | | | | | | | |
| 単価 | | | | | | | 円/枚 |
| | | | | | | | |

2次単価表

| | |
|--------|-------------------|
| 単価使用年月 | 2020.10 |
| 歩掛適用年月 | 2020.10 |
| 労務調整係数 | 1.000-00000 0.0 0 |

| 単 27号 | プレキャストパネル ST特タイプ（調整・最下段用） | 単位 | 枚 | 単価数量 | 1 | 単価 | |
|--------|------------------------------|----|----|------|----|----|-------|
| 名称・規格 | 条件 | 単位 | 数量 | 単価 | 金額 | 摘要 | |
| 材料費(枚) | | 枚 | 1 | | | | 単 42号 |
| 合計 | | | | | | | |
| 単価 | | | | | | | 円/枚 |
| | | | | | | | |

2次単価表

| | |
|--------|-------------------|
| 単価使用年月 | 2020.10 |
| 歩掛適用年月 | 2020.10 |
| 労務調整係数 | 1.000-00000 0.0 0 |

| 単 28号 | 補強土壁設置工 基本段 直線 | 単位 | 枚 | 単位数量 | 5 | 単価 | |
|-------|-------------------------|--|----|------|----|----|--------|
| 名称・規格 | | 条件 | 単位 | 数量 | 単価 | 金額 | 摘要 |
| | 土木一般世話役 | | 人 | 1 | | | |
| | 特殊作業員 | | 人 | 1 | | | |
| | 普通作業員 | | 人 | 3 | | | |
| | ラフテレンクレーン 油圧伸縮ジブ型16t | | 日 | 1 | | | 単 43号 |
| | 諸雑費 | 10% | 式 | 1 | | | 上記の10% |
| | 型枠 | 一般型枠, 均しコンクリート | m2 | 0.9 | | | |
| | コンクリート | 小型構造物, ハックホウ(クレーン機能付)打設, 各種, 養生無し, 全ての費用 | m3 | 0.27 | | | |
| | 専用吊金具損料 | | m2 | 10.8 | | | |
| | 逸走防止工 基本段 直線 | | 枚 | 5 | | | 単 44号 |
| | ハ° 初運搬工 基本段 直線 | | 枚 | 5 | | | 単 45号 |
| | 合計 | | | | | | |
| | 単価 | | | | | | 円/枚 |

2次単価表

| | |
|--------|-------------------|
| 単価使用年月 | 2020.10 |
| 歩掛適用年月 | 2020.10 |
| 労務調整係数 | 1.000-00000 0.0 0 |

| 単 29号 | 補強土壁設置工 2段目以降 逆巻き 直線 | | 単位 | 枚 | 単位数量 | 10 | 単価 | |
|-------|---------------------------|-----|----|------|------|----|----|-------|
| 名称・規格 | | 条件 | 単位 | 数量 | 単価 | 金額 | 摘要 | |
| | 土木一般世話役 | | 人 | 1 | | | | |
| | 特殊作業員 | | 人 | 1 | | | | |
| | 普通作業員 | | 人 | 3 | | | | |
| | フアレンクレーン運転 油圧伸縮ジブ型16t吊 | | 日 | 1 | | | | 単 46号 |
| | 諸雑費 | 21% | 式 | 1 | | | | |
| | 専用吊金具損料 | | m2 | 21.6 | | | | |
| | 逸走防止工 2段目以降 逆巻き 直線 | | 枚 | 10 | | | | 単 47号 |
| | パ 祢運搬工 2段目以降 逆巻き 直線 | | 枚 | 10 | | | | 単 48号 |
| | 合計 | | | | | | | |
| | 単価 | | | | | | | 円/枚 |
| | | | | | | | | |
| | | | | | | | | |

2次単価表

| | |
|--------|-------------------|
| 単価使用年月 | 2020.10 |
| 歩掛適用年月 | 2020.10 |
| 労務調整係数 | 1.000-00000 0.0 0 |

| 単 30号 | 補強土壁設置工 ST特(最下段) 直線 | 単位 | 枚 | 単位数量 | 5 | 単価 | |
|-------------------------------|------------------------|----|----|------|----|-------|--|
| 名称・規格 | 条件 | 単位 | 数量 | 単価 | 金額 | 摘要 | |
| 土木一般世話役 | | 人 | 1 | | | | |
| 特殊作業員 | | 人 | 1 | | | | |
| 普通作業員 | | 人 | 3 | | | | |
| フアレンクレーン運転 油圧伸縮ジブ型16t吊 | | 日 | 1 | | | 単 46号 | |
| 諸雑費 | 15% | 式 | 1 | | | | |
| 逸走防止工 基本段 直線 | | 枚 | 5 | | | 単 49号 | |
| パ ^レ ン搬入工 基本段 直線 | | 枚 | 5 | | | 単 50号 | |
| 合計 | | | | | | | |
| 単価 | | | | | | 円/枚 | |
| | | | | | | | |
| | | | | | | | |

2次単価表

| | |
|--------|-------------------|
| 単価使用年月 | 2020.10 |
| 歩掛適用年月 | 2020.10 |
| 労務調整係数 | 1.000-00000 0.0 0 |

| 単 31号 | 名称・規格 | 条件 | 単位 | 数量 | 単価 | 金額 | 摘要 |
|-------|-------------------------------|-----|----|------|------|----|-------|
| | 削孔工(RP式) 二重管95mm 粘性土・砂質土 | | 単位 | m | 単位数量 | 10 | 単価 |
| | 土木一般世話役 | | 人 | 0.78 | | | |
| | 特殊作業員 | | 人 | 0.78 | | | |
| | 普通作業員 | | 人 | 1.56 | | | |
| | ホ-リングマシン運転(RP式) スキット型55kW級 | | 日 | 0.78 | | | 単 51号 |
| | 諸雑費 | 19% | 式 | 1 | | | |
| | シャンクロット 95mm | | 個 | 0.03 | | | 単 52号 |
| | クリーニングアダプター 95mm | | 個 | 0.02 | | | 単 53号 |
| | エキステンションロット 95mm | | 個 | 0.03 | | | 単 54号 |
| | ドリルパイプ 95mm | | 本 | 0.07 | | | 単 55号 |
| | インナーロット 1.5mm 標準 95mm | | 本 | 0.09 | | | 単 56号 |
| | リングビット 95mm 二重管 | | 個 | 0.13 | | | 単 57号 |
| | インナービット 95mm | | 個 | 0.09 | | | 単 58号 |

2次単価表

| | |
|--------|-------------------|
| 単価使用年月 | 2020.10 |
| 歩掛適用年月 | 2020.10 |
| 労務調整係数 | 1.000-00000 0.0 0 |

| 単 31号 | 削孔工(RP式) 二重管95mm 粘性土・砂質土 | 単位 | m | 単位数量 | | 10 | 単価 | 18,041 |
|----------------------|-----------------------------|----|------|------|----|----|-------|--------|
| 名称・規格 | 条件 | 単位 | 数量 | 単価 | 金額 | | 摘要 | |
| ウォーターセイル 95mm 二重管 | | 個 | 0.01 | | | | 単 59号 | |
| 合計 | | | | | | | | |
| 単価 | | | | | | | 円/m | |
| | | | | | | | | |
| | | | | | | | | |
| | | | | | | | | |
| | | | | | | | | |
| | | | | | | | | |
| | | | | | | | | |
| | | | | | | | | |
| | | | | | | | | |
| | | | | | | | | |
| | | | | | | | | |
| | | | | | | | | |
| | | | | | | | | |
| | | | | | | | | |
| | | | | | | | | |

2次単価表

| | |
|--------|-------------------|
| 単価使用年月 | 2020.10 |
| 歩掛適用年月 | 2020.10 |
| 労務調整係数 | 1.000-00000 0.0 0 |

| 単 32号 | 削孔工(RP式) 二重管95mm 軟岩 | 単位 | m | 単位数量 | 10 | 単価 | |
|-------|-------------------------------|-----|----|------|----|----|-------|
| 名称・規格 | | 条件 | 単位 | 数量 | 単価 | 金額 | 摘要 |
| | 土木一般世話役 | | 人 | 1.4 | | | |
| | 特殊作業員 | | 人 | 1.4 | | | |
| | 普通作業員 | | 人 | 2.8 | | | |
| | ホ-リングマシン運転(RP式) スキット型55kW級 | | 日 | 1.4 | | | 単 51号 |
| | 諸雑費 | 19% | 式 | 1 | | | |
| | シャンクロット 95mm | | 個 | 0.05 | | | 単 52号 |
| | クリーニングアダプター 95mm | | 個 | 0.04 | | | 単 53号 |
| | エキステンションロット 95mm | | 個 | 0.05 | | | 単 54号 |
| | ドリルパイプ 95mm | | 本 | 0.29 | | | 単 55号 |
| | インナーロット 1.5mm 標準 95mm | | 本 | 0.34 | | | 単 56号 |
| | リングビット 95mm 二重管 | | 個 | 0.24 | | | 単 57号 |
| | インナービット 95mm | | 個 | 0.16 | | | 単 58号 |

2次単価表

| | |
|--------|-------------------|
| 単価使用年月 | 2020.10 |
| 歩掛適用年月 | 2020.10 |
| 労務調整係数 | 1.000-00000 0.0 0 |

| 単 32号 | 削孔工(RP式) 二重管95mm 軟岩 | | 単位 | m | 単位数量 | 10 | 単価 | |
|-------|------------------------|----|----|------|------|----|----|-------|
| 名称・規格 | | 条件 | 単位 | 数量 | 単価 | 金額 | 摘要 | |
| | ウォーターサイバル 95mm 二重管 | | 個 | 0.02 | | | | 単 59号 |
| | 合計 | | | | | | | |
| | 単価 | | | | | | | 円/m |
| | | | | | | | | |
| | | | | | | | | |
| | | | | | | | | |
| | | | | | | | | |
| | | | | | | | | |
| | | | | | | | | |
| | | | | | | | | |
| | | | | | | | | |
| | | | | | | | | |
| | | | | | | | | |
| | | | | | | | | |
| | | | | | | | | |

2次単価表

| | |
|--------|-------------------|
| 単価使用年月 | 2020.10 |
| 歩掛適用年月 | 2020.10 |
| 労務調整係数 | 1.000-00000 0.0 0 |

| 単 33号 | 削孔機械の上下移動 | 単位 | 回 | 単位数量 | 金額 | 単価 | 摘要 |
|---------------------------------|-----------|----|----|------|----|-----|----|
| 名称・規格 | 条件 | 単位 | 数量 | 単価 | 金額 | 摘要 | |
| 鉄筋挿入工 上下移動工 現場条件II 削孔機械の上下移動 | | 回 | 1 | | | | |
| 諸雑費(まるめ) | | 式 | 1 | | | | |
| 合計 | | | | | | | |
| 単価 | | | | | | 円/回 | |

2次単価表

| | |
|--------|-------------------|
| 単価使用年月 | 2020.10 |
| 歩掛適用年月 | 2020.10 |
| 労務調整係数 | 1.000-00000 0.0 0 |

| 単 34号 | 補強材材料費 | | 単位 | 式 | 単位数量 | 1 | 単価 | |
|-------|----------------|----|----|----|------|----|----|-------|
| 名称・規格 | | 条件 | 単位 | 数量 | 単価 | 金額 | 摘要 | |
| | 補強材 D25 L=5.5m | | 本 | 9 | | | | 単 60号 |
| | 補強材 D25 L=4.5m | | 本 | 9 | | | | 単 61号 |
| | 補強材 D25 L=4.0m | | 本 | 9 | | | | 単 62号 |
| | 補強材 D25 L=3.0m | | 本 | 3 | | | | 単 63号 |
| | 止水パッキン | | 枚 | 30 | | | | 単 64号 |
| | グラウト注入ガード | | 個 | 30 | | | | 単 65号 |
| | 合計 | | | | | | | |
| | | | | | | | | |
| | | | | | | | | |
| | | | | | | | | |
| | | | | | | | | |
| | | | | | | | | |

2次単価表

| | |
|--------|-------------------|
| 単価使用年月 | 2020.10 |
| 歩掛適用年月 | 2020.10 |
| 労務調整係数 | 1.000-00000 0.0 0 |

| 単 35号 | 補強材挿入・組立 | | 単位 | 本 | 単位数量 | 10 | 単価 | |
|-------|----------|----|----|-----|------|----|----|-----|
| 名称・規格 | | 条件 | 単位 | 数量 | 単価 | 金額 | 摘要 | |
| | 土木一般世話役 | | 人 | 0.9 | | | | |
| | 特殊作業員 | | 人 | 0.9 | | | | |
| | 普通作業員 | | 人 | 1.8 | | | | |
| | 諸雑費 | 3% | 式 | 1 | | | | |
| | 合計 | | | | | | | |
| | 単価 | | | | | | | 円／本 |
| | | | | | | | | |
| | | | | | | | | |
| | | | | | | | | |
| | | | | | | | | |
| | | | | | | | | |
| | | | | | | | | |

2次単価表

| | |
|--------|-------------------|
| 単価使用年月 | 2020.10 |
| 歩掛適用年月 | 2020.10 |
| 労務調整係数 | 1.000-00000 0.0 0 |

| 単 36号 | 名称・規格 | 条件 | 単位 | m3 | 単位数量 | 金額 | 単価 | 摘要 |
|-------|--------------------------|-----|----|-------|------|----|------|----|
| | グラウト注入打設 | | 単位 | m3 | 10 | | 単価 | |
| | 土木一般世話役 | | 人 | 7.56 | | | | |
| | 特殊作業員 | | 人 | 7.56 | | | | |
| | 普通作業員 | | 人 | 15.12 | | | | |
| | 諸雑費 | 23% | 式 | 1 | | | | |
| | セメント(早強ポルトランド) 25kg袋入 | | t | 12.25 | | | | |
| | グラウト用混和剤 レポルト4000 | | kg | 245 | | | | |
| | 合計 | | | | | | | |
| | 単価 | | | | | | 円/m3 | |
| | | | | | | | | |
| | | | | | | | | |
| | | | | | | | | |
| | | | | | | | | |

2次単価表

| | |
|--------|-------------------|
| 単価使用年月 | 2020.10 |
| 歩掛適用年月 | 2020.10 |
| 労務調整係数 | 1.000-00000 0.0 0 |

| 単 37号 | ラフテレンクレーン運転 油圧伸縮ジブ型25t吊 | 単位 | 日 | 単位数量 | 1 | 単価 | |
|-------|--|--|----|------|----|----|-------|
| 名称・規格 | | 条件 | 単位 | 数量 | 単価 | 金額 | 摘要 |
| | ラフテレンクレーン[油圧伸縮ジブ型] 排出ガス対策型(第1次基準)16t吊 | 0, 岩石工の割増対象にしない, 良好, 4.5時間, 交替制を適用しない, 0, し ない, しない, 6時間 | 時間 | | | | 単 66号 |
| | 合計 | | | | | | |
| | 単価 | | | | | | 円/日 |
| | | | | | | | |

2次単価表

| | |
|--------|-------------------|
| 単価使用年月 | 2020.10 |
| 歩掛適用年月 | 2020.10 |
| 労務調整係数 | 1.000-00000 0.0 0 |

| 単 38号 | ラフテレンクレーン運転 油圧伸縮ジブ型10t吊 | 単位 | 日 | 単位数量 | 1 | 単価 | |
|-------|--|--|----|------|----|----|-------|
| 名称・規格 | | 条件 | 単位 | 数量 | 単価 | 金額 | 摘要 |
| | ラフテレンクレーン[油圧伸縮ジブ型] 排出ガス対策型(1次基準値)10t吊 | 0, 岩石工の割増対象にしない, 良好, 4.5時間, 交替制を適用しない, 0, し ない, しない, 6時間 | 時間 | | | | 単 67号 |
| | 合計 | | | | | | |
| | 単価 | | | | | | 円/日 |
| | | | | | | | |

2次単価表

| | |
|--------|-------------------|
| 単価使用年月 | 2020.10 |
| 歩掛適用年月 | 2020.10 |
| 労務調整係数 | 1.000-00000 0.0 0 |

| 単 39号 | 交通誘導警備員B | | 単位 | 人日 | 単位数量 | 1 | 単価 | |
|-------|----------|----|----|----|------|----|----|------|
| 名称・規格 | | 条件 | 単位 | 数量 | 単価 | 金額 | 摘要 | |
| | 交通誘導警備員B | | 人 | | | | | |
| | 諸雑費(まるめ) | | 式 | 1 | | | | |
| | 合計 | | | | | | | |
| | 単価 | | | | | | | 円/人日 |

3次単価表

| | |
|--------|-------------------|
| 単価使用年月 | 2020.10 |
| 歩掛適用年月 | 2020.10 |
| 労務調整係数 | 1.000-00000 0.0 0 |

| 単 40号 | 材料費(m) | | 単位 | m | 単位数量 | 1 | 単価 | |
|-------|-------------------------|----|----|----|------|----|-----|--|
| 名称・規格 | | 条件 | 単位 | 数量 | 単価 | 金額 | 摘要 | |
| | 材料費 背面排水材 W=150 t=50 | | m | 1 | | | | |
| | 合計 | | | | | | | |
| | 単価 | | | | | | 円/m | |
| | | | | | | | | |

3次単価表

| | |
|--------|-------------------|
| 単価使用年月 | 2020.10 |
| 歩掛適用年月 | 2020.10 |
| 労務調整係数 | 1.000-00000 0.0 0 |

| 単 41号 | 材料費(枚) | | 単位 | 枚 | 単位数量 | 1 | 単価 | |
|-------|--------------------------|----|----|----|------|----|-----|--|
| 名称・規格 | | 条件 | 単位 | 数量 | 単価 | 金額 | 摘要 | |
| | 材料費 Sタイプ 1穴 1200*1800 | | 枚 | 1 | | | | |
| | 合計 | | | | | | | |
| | 単価 | | | | | | 円/枚 | |
| | | | | | | | | |

3次単価表

| | |
|--------|-------------------|
| 単価使用年月 | 2020.10 |
| 歩掛適用年月 | 2020.10 |
| 労務調整係数 | 1.000-00000 0.0 0 |

| 単 42号 | 材料費(枚) | | 単位 | 枚 | 単位数量 | 1 | 単価 | |
|-------|----------------------|----|----|----|------|----|----|-----|
| 名称・規格 | | 条件 | 単位 | 数量 | 単価 | 金額 | 摘要 | |
| | 材料費 ST特タイプ (最下段用) | | 枚 | 1 | | | | |
| | 合計 | | | | | | | |
| | 単価 | | | | | | | 円/枚 |
| | | | | | | | | |

3次単価表

| | |
|--------|-------------------|
| 単価使用年月 | 2020.10 |
| 歩掛適用年月 | 2020.10 |
| 労務調整係数 | 1.000-00000 0.0 0 |

| 単 43号 | ラフテレソクレーン 油圧伸縮ジブ型16t | | 単位 | 日 | 単位数量 | 1 | 単価 | |
|-------|--|--|----|----|------|----|----|-------|
| 名称・規格 | | 条件 | 単位 | 数量 | 単価 | 金額 | 摘要 | |
| | ラフテレソクレーン[油圧伸縮ジブ型] 排出ガス対策型(第1次基準)16t吊 | 0, 岩石工の割増対象にしない, 良好, 4.5時間, 交替制を適用しない, 0, し ない, しない, 6時間 | 時間 | | | | | 単 66号 |
| | 合計 | | | | | | | |
| | 単価 | | | | | | | 円/日 |
| | | | | | | | | |

3次単価表

| | |
|--------|-------------------|
| 単価使用年月 | 2020.10 |
| 歩掛適用年月 | 2020.10 |
| 労務調整係数 | 1.000-00000 0.0 0 |

| 単 44号 | 逸走防止工 基本段 直線 | | 単位 | 枚 | 単位数量 | 5 | 単価 | |
|-------|-----------------|-----|----|-----|------|----|-------|--|
| 名称・規格 | | 条件 | 単位 | 数量 | 単価 | 金額 | 摘要 | |
| | 普通作業員 | | 人 | 0.5 | | | | |
| | バックホの運転 | | 日 | 0.5 | | | 単 68号 | |
| | 諸雑費 | 10% | 式 | 1 | | | | |
| | 合計 | | | | | | | |
| | 単価 | | | | | | 円/枚 | |
| | | | | | | | | |
| | | | | | | | | |
| | | | | | | | | |
| | | | | | | | | |
| | | | | | | | | |
| | | | | | | | | |
| | | | | | | | | |
| | | | | | | | | |

3次単価表

| | |
|--------|-------------------|
| 単価使用年月 | 2020.10 |
| 歩掛適用年月 | 2020.10 |
| 労務調整係数 | 1.000-00000 0.0 0 |

| 単 45号 | パネル運搬工 基本段 直線 | | 単位 | 枚 | 単位数量 | 5 | 単価 | |
|-------|------------------|----|----|-----|------|----|-------|--|
| 名称・規格 | | 条件 | 単位 | 数量 | 単価 | 金額 | 摘要 | |
| | 普通作業員 | | 人 | 0.5 | | | | |
| | トラック(クレーン装置付)運転 | | 日 | 0.5 | | | 単 69号 | |
| | 合計 | | | | | | | |
| | 単価 | | | | | | 円/枚 | |

3次単価表

| | |
|--------|-------------------|
| 単価使用年月 | 2020.10 |
| 歩掛適用年月 | 2020.10 |
| 労務調整係数 | 1.000-00000 0.0 0 |

| 単 46号 | ラフテレーンクレーン運転 油圧伸縮ジブ型16t吊 | | 単位 | 日 | 単位数量 | 1 | 単価 | |
|-------|---|--|----|----|------|----|-------|--|
| 名称・規格 | | 条件 | 単位 | 数量 | 単価 | 金額 | 摘要 | |
| | ラフテレーンクレーン[油圧伸縮ジブ型] 排出ガス対策型(第1次基準)16t吊 | 0, 岩石工の割増対象にしない, 良好, 4.5時間, 交替制を適用しない, 0, し ない, しない, 6時間 | 時間 | | | | 単 66号 | |
| | 合計 | | | | | | | |
| | 単価 | | | | | | 円/日 | |

3次単価表

| | |
|--------|-------------------|
| 単価使用年月 | 2020.10 |
| 歩掛適用年月 | 2020.10 |
| 労務調整係数 | 1.000-00000 0.0 0 |

| 単 47号 | 逸走防止工 2段目以降 逆巻き 直線 | | 単位 | 枚 | 単位数量 | 10 | 単価 | |
|-------|-----------------------|-----|----|-----|------|----|----|-------|
| 名称・規格 | | 条件 | 単位 | 数量 | 単価 | 金額 | 摘要 | |
| | 普通作業員 | | 人 | 0.5 | | | | |
| | バックホの運転 | | 日 | 0.5 | | | | 単 68号 |
| | 諸雑費 | 10% | 式 | 1 | | | | |
| | 合計 | | | | | | | |
| | 単価 | | | | | | | 円/枚 |
| | | | | | | | | |
| | | | | | | | | |
| | | | | | | | | |
| | | | | | | | | |
| | | | | | | | | |
| | | | | | | | | |
| | | | | | | | | |
| | | | | | | | | |
| | | | | | | | | |

3次単価表

| | |
|--------|-------------------|
| 単価使用年月 | 2020.10 |
| 歩掛適用年月 | 2020.10 |
| 労務調整係数 | 1.000-00000 0.0 0 |

| 単 48号 | パネル運搬工 2段目以降 逆巻き 直線 | | 単位 | 枚 | 単位数量 | 10 | 単価 | |
|-------|------------------------|----|----|-----|------|----|-------|--|
| 名称・規格 | | 条件 | 単位 | 数量 | 単価 | 金額 | 摘要 | |
| | 普通作業員 | | 人 | 0.5 | | | | |
| | トラック(クレーン装置付)運転 | | 日 | 0.5 | | | 単 70号 | |
| | 合計 | | | | | | | |
| | 単価 | | | | | | 円/枚 | |

3次単価表

| | |
|--------|-------------------|
| 単価使用年月 | 2020.10 |
| 歩掛適用年月 | 2020.10 |
| 労務調整係数 | 1.000-00000 0.0 0 |

| 単 49号 | 逸走防止工 基本段 直線 | | 単位 | 枚 | 単位数量 | 5 | 単価 | |
|-------|-----------------|-----|----|-----|------|----|-------|--|
| 名称・規格 | | 条件 | 単位 | 数量 | 単価 | 金額 | 摘要 | |
| | 普通作業員 | | 人 | 0.5 | | | | |
| | バックホの運転 | | 日 | 0.5 | | | 単 71号 | |
| | 諸雑費 | 10% | 式 | 1 | | | | |
| | 合計 | | | | | | | |
| | 単価 | | | | | | 円/枚 | |
| | | | | | | | | |
| | | | | | | | | |
| | | | | | | | | |
| | | | | | | | | |
| | | | | | | | | |
| | | | | | | | | |
| | | | | | | | | |
| | | | | | | | | |

3次単価表

| | |
|--------|-------------------|
| 単価使用年月 | 2020.10 |
| 歩掛適用年月 | 2020.10 |
| 労務調整係数 | 1.000-00000 0.0 0 |

| 単 50号 | パネル運搬工 基本段 直線 | | 単位 | 枚 | 単位数量 | 5 | 単価 | |
|-------|------------------|----|----|-----|------|----|-------|--|
| 名称・規格 | | 条件 | 単位 | 数量 | 単価 | 金額 | 摘要 | |
| | 普通作業員 | | 人 | 0.5 | | | | |
| | トラック(クレーン装置付)運転 | | 日 | 0.5 | | | 単 70号 | |
| | 合計 | | | | | | | |
| | 単価 | | | | | | 円/枚 | |

3次単価表

| | |
|--------|-------------------|
| 単価使用年月 | 2020.10 |
| 歩掛適用年月 | 2020.10 |
| 労務調整係数 | 1.000-00000 0.0 0 |

| 単 51号 | ボ-リングマシ-ン運転(RP式) スキ-ット型55kW級 | | 単位 | 日 | 単位数量 | 1 | 単価 | |
|-------|--|----|----|------|------|----|----|-----|
| 名称・規格 | | 条件 | 単位 | 数量 | 単価 | 金額 | 摘要 | |
| | ボ-リングマシ-ン[ロータリパ-カシ-ョン式] スキ-ット型 55kW級 | | 日 | 1 | | | | |
| | 空気圧縮機[可搬式・エンジン駆動・スクレ-] 排出カ-ス型(第1次)7.5~7.8m3/min | | 日 | 1 | | | | |
| | 軽油 1.2号 | | L | 68.2 | | | | |
| | 合計 | | | | | | | |
| | 単価 | | | | | | | 円/日 |
| | | | | | | | | |
| | | | | | | | | |
| | | | | | | | | |
| | | | | | | | | |
| | | | | | | | | |
| | | | | | | | | |
| | | | | | | | | |

3次単価表

| | |
|--------|-------------------|
| 単価使用年月 | 2020.10 |
| 歩掛適用年月 | 2020.10 |
| 労務調整係数 | 1.000-00000 0.0 0 |

| 単 52号 | シャンクロッド 95mm | | 単位 | 個 | 単位数量 | 1 | 単価 | |
|--------|-----------------|----|----|----|------|----|-------|--|
| 名称・規格 | | 条件 | 単位 | 数量 | 単価 | 金額 | 摘要 | |
| 材料費(個) | | | 個 | 1 | | | 単 72号 | |
| 合計 | | | | | | | | |
| 単価 | | | | | | | 円/個 | |
| | | | | | | | | |

3次単価表

| | |
|--------|-------------------|
| 単価使用年月 | 2020.10 |
| 歩掛適用年月 | 2020.10 |
| 労務調整係数 | 1.000-00000 0.0 0 |

| 単 53号 | クリーニングアダプター 95mm | | 単位 | 個 | 単位数量 | 1 | 単価 | |
|--------|---------------------|----|----|----|------|----|-------|--|
| 名称・規格 | | 条件 | 単位 | 数量 | 単価 | 金額 | 摘要 | |
| 材料費(個) | | | 個 | 1 | | | 単 73号 | |
| 合計 | | | | | | | | |
| 単価 | | | | | | | 円/個 | |
| | | | | | | | | |

3次単価表

| | |
|--------|-------------------|
| 単価使用年月 | 2020.10 |
| 歩掛適用年月 | 2020.10 |
| 労務調整係数 | 1.000-00000 0.0 0 |

| 単 54号 | エクステンションロッド 95mm | 単位 | 個 | 単位数量 | 金額 | 単価 | 概要 |
|--------|---------------------|----|----|------|----|----|-------|
| 名称・規格 | | 条件 | 単位 | 数量 | 単価 | 金額 | 摘要 |
| | | | 1 | | | | 単 74号 |
| 材料費(個) | | | 個 | 1 | | | |
| 合計 | | | | | | | |
| 単価 | | | | | | | 円/個 |
| | | | | | | | |

3次単価表

| | |
|--------|-------------------|
| 単価使用年月 | 2020.10 |
| 歩掛適用年月 | 2020.10 |
| 労務調整係数 | 1.000-00000 0.0 0 |

| 単 55号 | トリルパイ 95mm | 単位 | 本 | 単位数量 | 金額 | 単価 | 概要 |
|--------|---------------|----|----|------|----|----|-------|
| 名称・規格 | | 条件 | 単位 | 数量 | 単価 | 金額 | 摘要 |
| | | | 1 | | | | 単 75号 |
| 材料費(本) | | | 本 | 1 | | | |
| 合計 | | | | | | | |
| 単価 | | | | | | | 円/本 |
| | | | | | | | |

3次単価表

| | |
|--------|-------------------|
| 単価使用年月 | 2020.10 |
| 歩掛適用年月 | 2020.10 |
| 労務調整係数 | 1.000-00000 0.0 0 |

| 単 56号 | インナーロッド 1.5mm 標準 95mm | | 単位 | 本 | 単位数量 | 1 | 単価 | |
|--------|--------------------------|----|----|----|------|----|-------|--|
| 名称・規格 | | 条件 | 単位 | 数量 | 単価 | 金額 | 摘要 | |
| 材料費(本) | | | 本 | 1 | | | 単 76号 | |
| 合計 | | | | | | | | |
| 単価 | | | | | | | 円/本 | |
| | | | | | | | | |

3次単価表

| | |
|--------|-------------------|
| 単価使用年月 | 2020.10 |
| 歩掛適用年月 | 2020.10 |
| 労務調整係数 | 1.000-00000 0.0 0 |

| 単 57号 | リンクピット 95mm 二重管 | | 単位 | 個 | 単位数量 | 1 | 単価 | |
|--------|--------------------|----|----|----|------|----|-------|--|
| 名称・規格 | | 条件 | 単位 | 数量 | 単価 | 金額 | 摘要 | |
| 材料費(個) | | | 個 | 1 | | | 単 77号 | |
| 合計 | | | | | | | | |
| 単価 | | | | | | | 円/個 | |
| | | | | | | | | |

3次単価表

| | |
|--------|-------------------|
| 単価使用年月 | 2020.10 |
| 歩掛適用年月 | 2020.10 |
| 労務調整係数 | 1.000-00000 0.0 0 |

| 単 58号 | インナーピット 95mm | 単位 | 個 | 単位数量 | 金額 | 単価 | 概要 | |
|-------|-----------------|----|---|------|----|----|-------|----|
| 名称・規格 | | 条件 | | 単位 | 数量 | 単価 | 金額 | 摘要 |
| | | 個 | 1 | 1 | | | 単 78号 | |
| | 合計 | | | | | | | |
| | 単価 | | | | | | 円/個 | |
| | | | | | | | | |

3次単価表

| | |
|--------|-------------------|
| 単価使用年月 | 2020.10 |
| 歩掛適用年月 | 2020.10 |
| 労務調整係数 | 1.000-00000 0.0 0 |

| 単 59号 | ウォータースイベル 95mm 二重管 | 単位 | 個 | 単位数量 | 金額 | 単価 | 概要 | |
|-------|-----------------------|----|---|------|----|----|-------|----|
| 名称・規格 | | 条件 | | 単位 | 数量 | 単価 | 金額 | 摘要 |
| | | 個 | 1 | 1 | | | 単 79号 | |
| | 合計 | | | | | | | |
| | 単価 | | | | | | 円/個 | |
| | | | | | | | | |

3次単価表

| | |
|--------|-------------------|
| 単価使用年月 | 2020.10 |
| 歩掛適用年月 | 2020.10 |
| 労務調整係数 | 1.000-00000 0.0 0 |

| 単 60号 | 補強材 D25 L=5.5m | | 単位 | 本 | 単位数量 | 1 | 単価 | |
|--------|----------------|----|----|----|------|----|-------|--|
| 名称・規格 | | 条件 | 単位 | 数量 | 単価 | 金額 | 摘要 | |
| 材料費(本) | | | 本 | 1 | | | 単 80号 | |
| 合計 | | | | | | | | |
| 単価 | | | | | | | 円/本 | |
| | | | | | | | | |

3次単価表

| | |
|--------|-------------------|
| 単価使用年月 | 2020.10 |
| 歩掛適用年月 | 2020.10 |
| 労務調整係数 | 1.000-00000 0.0 0 |

| 単 61号 | 補強材 D25 L=4.5m | | 単位 | 本 | 単位数量 | 1 | 単価 | |
|--------|----------------|----|----|----|------|----|-------|--|
| 名称・規格 | | 条件 | 単位 | 数量 | 単価 | 金額 | 摘要 | |
| 材料費(本) | | | 本 | 1 | | | 単 81号 | |
| 合計 | | | | | | | | |
| 単価 | | | | | | | 円/本 | |
| | | | | | | | | |

3次単価表

| | |
|--------|-------------------|
| 単価使用年月 | 2020.10 |
| 歩掛適用年月 | 2020.10 |
| 労務調整係数 | 1.000-00000 0.0 0 |

| | | | | | | | | |
|--------|----------------|----|----|----|------|----|-------|--|
| 単 62号 | 補強材 D25 L=4.0m | | 単位 | 本 | 単位数量 | 1 | 単価 | |
| 名称・規格 | | 条件 | 単位 | 数量 | 単価 | 金額 | 摘要 | |
| 材料費(本) | | | 本 | 1 | | | 単 82号 | |
| 合計 | | | | | | | | |
| 単価 | | | | | | | 円/本 | |
| | | | | | | | | |

3次単価表

| | |
|--------|-------------------|
| 単価使用年月 | 2020.10 |
| 歩掛適用年月 | 2020.10 |
| 労務調整係数 | 1.000-00000 0.0 0 |

| | | | | | | | | |
|--------|----------------|----|----|----|------|----|-------|--|
| 単 63号 | 補強材 D25 L=3.0m | | 単位 | 本 | 単位数量 | 1 | 単価 | |
| 名称・規格 | | 条件 | 単位 | 数量 | 単価 | 金額 | 摘要 | |
| 材料費(本) | | | 本 | 1 | | | 単 83号 | |
| 合計 | | | | | | | | |
| 単価 | | | | | | | 円/本 | |
| | | | | | | | | |

3次単価表

| | |
|--------|-------------------|
| 単価使用年月 | 2020.10 |
| 歩掛適用年月 | 2020.10 |
| 労務調整係数 | 1.000-00000 0.0 0 |

| 単 64号 | 止水パッキン | | 単位 | 枚 | 単位数量 | 1 | 単価 | |
|--------|--------|----|----|----|------|----|-------|--|
| 名称・規格 | | 条件 | 単位 | 数量 | 単価 | 金額 | 摘要 | |
| 材料費(枚) | | | 枚 | 1 | | | 単 84号 | |
| 合計 | | | | | | | | |
| 単価 | | | | | | | 円/枚 | |
| | | | | | | | | |

3次単価表

| | |
|--------|-------------------|
| 単価使用年月 | 2020.10 |
| 歩掛適用年月 | 2020.10 |
| 労務調整係数 | 1.000-00000 0.0 0 |

| 単 65号 | グラウト注入ガイト | | 単位 | 個 | 単位数量 | 1 | 単価 | |
|--------|-----------|----|----|----|------|----|-------|--|
| 名称・規格 | | 条件 | 単位 | 数量 | 単価 | 金額 | 摘要 | |
| 材料費(個) | | | 個 | 1 | | | 単 85号 | |
| 合計 | | | | | | | | |
| 単価 | | | | | | | 円/個 | |
| | | | | | | | | |

3次単価表

| | |
|--------|-------------------|
| 単価使用年月 | 2020.10 |
| 歩掛適用年月 | 2020.10 |
| 労務調整係数 | 1.000-00000 0.0 0 |

| 単 66号 | ラフテレンクレーン[油圧伸縮ジブ型] 排出ガス対策型(第1次基準)16t吊 | 0, 岩石工の割増対象にしない, 良好, 4.5時間, 交替制を適用しない, 0, し ない, しない, 6時間 | 単位 | 時間 | 単位数量 | 1 | 単価 | |
|-------|--|--|----|----|------|----|----|------|
| 名称・規格 | | 条件 | 単位 | 数量 | 単価 | 金額 | 摘要 | |
| | 運転手(特殊) | | 人 | | | | | |
| | 軽油 1.2号 | | L | 12 | | | | |
| | ラフテレンクレーン[油圧伸縮ジブ型] 排出ガス対策型(第1次基準値) 16t吊 | 供用日当り運転時間:4.5h, 運転日 当り運転時間:6h | 時間 | | | | | |
| | 諸雑費(まるめ) | | 式 | 1 | | | | |
| | 合計 | | | | | | | |
| | 単価 | | | | | | | 円/時間 |
| | | | | | | | | |
| | | | | | | | | |
| | | | | | | | | |
| | | | | | | | | |
| | | | | | | | | |
| | | | | | | | | |

3次単価表

| | |
|--------|-------------------|
| 単価使用年月 | 2020.10 |
| 歩掛適用年月 | 2020.10 |
| 労務調整係数 | 1.000-00000 0.0 0 |

| 単 67号 | ラフテレンクレーン[油圧伸縮ジブ型] 排出ガス対策型(1次基準値) 10t吊 | 0, 岩石工の割増対象にしない, 良好, 4.5時間, 交替制を適用しない, 0, し ない, しない, 6時間 | 単位 | 時間 | 単位数量 | 1 | 単価 | |
|-------|--|--|----|----|------|----|----|------|
| 名称・規格 | | 条件 | 単位 | 数量 | 単価 | 金額 | 摘要 | |
| | 運転手(特殊) | | 人 | | | | | |
| | 軽油 1.2号 | | L | 10 | | | | |
| | ラフテレンクレーン[油圧伸縮ジブ型] 排出ガス対策型(第1次基準値) 10t吊 | 供用日当り運転時間:4.5h, 運転日 当り運転時間:6h | 時間 | | | | | |
| | 諸雑費(まるめ) | | 式 | 1 | | | | |
| | 合計 | | | | | | | |
| | 単価 | | | | | | | 円/時間 |
| | | | | | | | | |
| | | | | | | | | |
| | | | | | | | | |
| | | | | | | | | |
| | | | | | | | | |
| | | | | | | | | |

4次単価表

| | |
|--------|-------------------|
| 単価使用年月 | 2020.10 |
| 歩掛適用年月 | 2020.10 |
| 労務調整係数 | 1.000-00000 0.0 0 |

| 単 68号 | バックホー運転 | 単位 | 日 | 単位数量 | 金額 | 単価 | 概要 |
|-------|---|--|----|------|----|----|-------|
| 名称・規格 | | 条件 | 単位 | 数量 | 単価 | 金額 | 摘要 |
| | バックホー(クローラ) [標準・クレーン機能付] 排ガス型(1次) 山積0.28m3 1.7t吊 | 0, 岩石工の割増対象にしない, 良好, 3.8時間, 交替制を適用しない, 0, し ない, しない, 6.3時間 | 時間 | | | | 単 86号 |
| | 合計 | | | | | | |
| | 単価 | | | | | | 円/日 |
| | | | | | | | |

4次単価表

| | |
|--------|-------------------|
| 単価使用年月 | 2020.10 |
| 歩掛適用年月 | 2020.10 |
| 労務調整係数 | 1.000-00000 0.0 0 |

| 単 69号 | トラック(クレーン装置付)運転 | 単位 | 日 | 単位数量 | 金額 | 単価 | 概要 |
|-------|-------------------------------------|--|----|------|----|----|-------|
| 名称・規格 | | 条件 | 単位 | 数量 | 単価 | 金額 | 摘要 |
| | トラック[クレーン装置付] ベーストラック4t級 吊能力2.9t | 0, 岩石工の割増対象にしない, 普通, 4.8時間, 交替制を適用しない, 0, し ない, しない, 5.8時間 | 時間 | | | | 単 87号 |
| | 合計 | | | | | | |
| | 単価 | | | | | | 円/日 |
| | | | | | | | |

4次単価表

| | |
|--------|-------------------|
| 単価使用年月 | 2020.10 |
| 歩掛適用年月 | 2020.10 |
| 労務調整係数 | 1.000-00000 0.0 0 |

| 単 70号 | トラック(クレーン装置付)運転 | 単位 | 日 | 単位数量 | 1 | 単価 | |
|-------|-------------------------------------|--|----|------|----|----|-------|
| 名称・規格 | | 条件 | 単位 | 数量 | 単価 | 金額 | 摘要 |
| | トラック[クレーン装置付] ベーストラック4t級 吊能力2.9t | 0, 岩石工の割増対象にしない, 良好, 4.8時間, 交替制を適用しない, 0, し ない, しない, 5.8時間 | 時間 | | | | 単 88号 |
| | 合計 | | | | | | |
| | 単価 | | | | | | 円/日 |
| | | | | | | | |

4次単価表

| | |
|--------|-------------------|
| 単価使用年月 | 2020.10 |
| 歩掛適用年月 | 2020.10 |
| 労務調整係数 | 1.000-00000 0.0 0 |

| 単 71号 | バックホウ運転 | 単位 | 日 | 単位数量 | 1 | 単価 | |
|-------|---|--|----|------|----|----|-------|
| 名称・規格 | | 条件 | 単位 | 数量 | 単価 | 金額 | 摘要 |
| | バックホウ(クローラ) [標準・クレーン機能付] 排ガス型(2次) 山積0.28m3 1.7t吊 | 0, 岩石工の割増対象にしない, 良好, 3.8時間, 交替制を適用しない, 0, し ない, しない, 6.3時間 | 時間 | | | | 単 89号 |
| | 合計 | | | | | | |
| | 単価 | | | | | | 円/日 |
| | | | | | | | |

4次単価表

| | |
|--------|-------------------|
| 単価使用年月 | 2020.10 |
| 歩掛適用年月 | 2020.10 |
| 労務調整係数 | 1.000-00000 0.0 0 |

| 単 72号 | 材料費(個) | | 単位 | 個 | 単位数量 | | |
|---------------------|--------|----|----|----|------|----|-----|
| | | | | | 1 | 単価 | |
| 名称・規格 | | 条件 | 単位 | 数量 | 単価 | 金額 | 摘要 |
| 材料費 シャンクロット 95mm | | | 個 | 1 | | | |
| 合計 | | | | | | | |
| 単価 | | | | | | | 円/個 |
| | | | | | | | |

4次単価表

| | |
|--------|-------------------|
| 単価使用年月 | 2020.10 |
| 歩掛適用年月 | 2020.10 |
| 労務調整係数 | 1.000-00000 0.0 0 |

| 単 73号 | 材料費(個) | | 単位 | 個 | 単位数量 | | |
|-------------------------|--------|----|----|----|------|----|-----|
| | | | | | 1 | 単価 | |
| 名称・規格 | | 条件 | 単位 | 数量 | 単価 | 金額 | 摘要 |
| 材料費 クリーニングアダプター 95mm | | | 個 | 1 | | | |
| 合計 | | | | | | | |
| 単価 | | | | | | | 円/個 |
| | | | | | | | |

4次単価表

| | |
|--------|-------------------|
| 単価使用年月 | 2020.10 |
| 歩掛適用年月 | 2020.10 |
| 労務調整係数 | 1.000-00000 0.0 0 |

| 単 74号 | 材料費(個) | | 単位 | 個 | 単位数量 | | |
|-------|-------------------------|----|----|----|------|----|-----|
| 名称・規格 | | 条件 | 単位 | 数量 | 単価 | 金額 | 摘要 |
| | 材料費 エキステンションロッド 95mm | | 個 | 1 | | 1 | 単価 |
| | 合計 | | | | | | |
| | 単価 | | | | | | 円/個 |
| | | | | | | | |

4次単価表

| | |
|--------|-------------------|
| 単価使用年月 | 2020.10 |
| 歩掛適用年月 | 2020.10 |
| 労務調整係数 | 1.000-00000 0.0 0 |

| 単 75号 | 材料費(本) | | 単位 | 本 | 単位数量 | | |
|-------|---------------------|----|----|----|------|----|-----|
| 名称・規格 | | 条件 | 単位 | 数量 | 単価 | 金額 | 摘要 |
| | 材料費 トリルハ イブ 95mm | | 本 | 1 | | 1 | 単価 |
| | 合計 | | | | | | |
| | 単価 | | | | | | 円/本 |
| | | | | | | | |

4次単価表

| | |
|--------|-------------------|
| 単価使用年月 | 2020.10 |
| 歩掛適用年月 | 2020.10 |
| 労務調整係数 | 1.000-00000 0.0 0 |

| 単 76号 | 材料費(本) | | 単位 | 本 | 単位数量 | | |
|-------|----------------------------|----|----|----|------|----|-----|
| | 名称・規格 | 条件 | 単位 | 数量 | 単価 | 金額 | 摘要 |
| | 材料費 インナロッド 1.5m 標準 95mm | | 本 | 1 | | | |
| | 合計 | | | | | | |
| | 単価 | | | | | | 円/本 |
| | | | | | | | |

4次単価表

| | |
|--------|-------------------|
| 単価使用年月 | 2020.10 |
| 歩掛適用年月 | 2020.10 |
| 労務調整係数 | 1.000-00000 0.0 0 |

| 単 77号 | 材料費(個) | | 単位 | 個 | 単位数量 | | |
|-------|------------------------|----|----|----|------|----|-----|
| | 名称・規格 | 条件 | 単位 | 数量 | 単価 | 金額 | 摘要 |
| | 材料費 リングピット 95mm 二重管 | | 個 | 1 | | | |
| | 合計 | | | | | | |
| | 単価 | | | | | | 円/個 |
| | | | | | | | |

4次単価表

| | |
|--------|-------------------|
| 単価使用年月 | 2020.10 |
| 歩掛適用年月 | 2020.10 |
| 労務調整係数 | 1.000-00000 0.0 0 |

| 単 78号 | 材料費(個) | | 単位 | 個 | 単位数量 | | |
|-------|---------------------|----|----|----|------|----|-----|
| 名称・規格 | | 条件 | 単位 | 数量 | 単価 | 金額 | 摘要 |
| | 材料費 インナーピット 95mm | | 個 | 1 | | 1 | 単価 |
| | 合計 | | | | | | |
| | 単価 | | | | | | 円/個 |
| | | | | | | | |

4次単価表

| | |
|--------|-------------------|
| 単価使用年月 | 2020.10 |
| 歩掛適用年月 | 2020.10 |
| 労務調整係数 | 1.000-00000 0.0 0 |

| 単 79号 | 材料費(個) | | 単位 | 個 | 単位数量 | | |
|-------|---------------------------|----|----|----|------|----|-----|
| 名称・規格 | | 条件 | 単位 | 数量 | 単価 | 金額 | 摘要 |
| | 材料費 ウォータースイベル 95mm 二重管 | | 個 | 1 | | 1 | 単価 |
| | 合計 | | | | | | |
| | 単価 | | | | | | 円/個 |
| | | | | | | | |

4次単価表

| | |
|--------|-------------------|
| 単価使用年月 | 2020.10 |
| 歩掛適用年月 | 2020.10 |
| 労務調整係数 | 1.000-00000 0.0 0 |

| 単 80号 | 材料費(本) | | 単位 | 本 | 単位数量 | | |
|-------|-----------------------|----|----|----|------|----|-----|
| 名称・規格 | | 条件 | 単位 | 数量 | 単価 | 金額 | 摘要 |
| | 材料費 補強材 D25 L=5.5m | | 本 | 1 | | | |
| | 合計 | | | | | | |
| | 単価 | | | | | | 円/本 |
| | | | | | | | |

4次単価表

| | |
|--------|-------------------|
| 単価使用年月 | 2020.10 |
| 歩掛適用年月 | 2020.10 |
| 労務調整係数 | 1.000-00000 0.0 0 |

| 単 81号 | 材料費(本) | | 単位 | 本 | 単位数量 | | |
|-------|-----------------------|----|----|----|------|----|-----|
| 名称・規格 | | 条件 | 単位 | 数量 | 単価 | 金額 | 摘要 |
| | 材料費 補強材 D25 L=4.5m | | 本 | 1 | | | |
| | 合計 | | | | | | |
| | 単価 | | | | | | 円/本 |
| | | | | | | | |

4次単価表

| | |
|--------|-------------------|
| 単価使用年月 | 2020.10 |
| 歩掛適用年月 | 2020.10 |
| 労務調整係数 | 1.000-00000 0.0 0 |

| 単 82号 | 材料費(本) | 条件 | 単位 | 本 | 単位数量 | 金額 | 単価 | 摘要 |
|-------|-----------------------|----|----|----|------|----|----|-----|
| 名称・規格 | | 条件 | 単位 | 数量 | 単価 | 金額 | 摘要 | |
| | 材料費 補強材 D25 L=4.0m | | 本 | 1 | | | 1 | |
| | 合計 | | | | | | | |
| | 単価 | | | | | | | 円/本 |
| | | | | | | | | |

4次単価表

| | |
|--------|-------------------|
| 単価使用年月 | 2020.10 |
| 歩掛適用年月 | 2020.10 |
| 労務調整係数 | 1.000-00000 0.0 0 |

| 単 83号 | 材料費(本) | 条件 | 単位 | 本 | 単位数量 | 金額 | 単価 | 摘要 |
|-------|-----------------------|----|----|----|------|----|----|-----|
| 名称・規格 | | 条件 | 単位 | 数量 | 単価 | 金額 | 摘要 | |
| | 材料費 補強材 D25 L=3.0m | | 本 | 1 | | | 1 | |
| | 合計 | | | | | | | |
| | 単価 | | | | | | | 円/本 |
| | | | | | | | | |

4次単価表

| | |
|--------|-------------------|
| 単価使用年月 | 2020.10 |
| 歩掛適用年月 | 2020.10 |
| 労務調整係数 | 1.000-00000 0.0 0 |

| 単 84号 | 材料費(枚) | | 単位 | 枚 | 単位数量 | | 1 | 単価 | |
|-------|---------------|----|----|----|------|----|----|----|-----|
| 名称・規格 | | 条件 | 単位 | 数量 | 単価 | 金額 | 摘要 | | |
| | 材料費 止水パッキン | | 枚 | 1 | | | | | |
| | 合計 | | | | | | | | |
| | 単価 | | | | | | | | 円/枚 |
| | | | | | | | | | |

4次単価表

| | |
|--------|-------------------|
| 単価使用年月 | 2020.10 |
| 歩掛適用年月 | 2020.10 |
| 労務調整係数 | 1.000-00000 0.0 0 |

| 単 85号 | 材料費(個) | | 単位 | 個 | 単位数量 | | 1 | 単価 | |
|-------|------------------|----|----|----|------|----|----|----|-----|
| 名称・規格 | | 条件 | 単位 | 数量 | 単価 | 金額 | 摘要 | | |
| | 材料費 グラウト注入パイプ | | 個 | 1 | | | | | |
| | 合計 | | | | | | | | |
| | 単価 | | | | | | | | 円/個 |
| | | | | | | | | | |

5次単価表

| | |
|--------|-------------------|
| 単価使用年月 | 2020.10 |
| 歩掛適用年月 | 2020.10 |
| 労務調整係数 | 1.000-00000 0.0 0 |

| 単 86号 | 名称・規格 | 条件 | 単位 | 時間 | 単位数量 | 金額 | 単価 | 摘要 |
|-------|--|--|----|-----|------|----|----|------|
| | バックホウ(クロー) [標準・クレーン機能付] 排ガス型(1次) 山積0.28m3 1.7t吊 | 0, 岩石工の割増対象にしない, 良好, 3.8時間, 交替制を適用しない, 0, し ない, しない, 6.3時間 | 単位 | 時間 | | | 1 | |
| | 名称・規格 | 条件 | 単位 | 数量 | 単価 | 金額 | | 摘要 |
| | 運転手(特殊) | | 人 | | | | | |
| | 軽油 1.2号 | | L | 6.3 | | | | |
| | バックホウ(クロー) [標準・クレーン機能付き] 排ガス型(第1次) 山積0.28m3 1.7t吊 | 供用日当り運転時間:3.8h, 運転日 当り運転時間:6.3h | 時間 | | | | | |
| | 諸雑費(まるめ) | | 式 | 1 | | | | |
| | 合計 | | | | | | | |
| | 単価 | | | | | | | 円/時間 |
| | | | | | | | | |
| | | | | | | | | |
| | | | | | | | | |
| | | | | | | | | |
| | | | | | | | | |
| | | | | | | | | |
| | | | | | | | | |

5次単価表

| | |
|--------|-------------------|
| 単価使用年月 | 2020.10 |
| 歩掛適用年月 | 2020.10 |
| 労務調整係数 | 1.000-00000 0.0 0 |

| 単 87号 | トラック[クレーン装置付] ペーestrack4t級 吊能力2.9t | 0, 岩石工の割増対象にしない, 普通, 4.8時間, 交替制を適用しない, 0, し ない, しない, 5.8時間 | 単位 | 時間 | 単位数量 | 1 | 単価 | |
|-------|---------------------------------------|--|----|-----|------|----|----|------|
| 名称・規格 | | 条件 | 単位 | 数量 | 単価 | 金額 | 摘要 | |
| | 運転手(特殊) | | 人 | | | | | |
| | 軽油 1.2号 | | L | 5.7 | | | | |
| | トラック[クレーン装置付] ペーestrack4t級 吊能力2.9t | 供用日当り運転時間:4.8h, 運転日 当り運転時間:5.8h | 時間 | | | | | |
| | 諸雑費(まるめ) | | 式 | 1 | | | | |
| | 合計 | | | | | | | |
| | 単価 | | | | | | | 円/時間 |
| | | | | | | | | |
| | | | | | | | | |
| | | | | | | | | |
| | | | | | | | | |
| | | | | | | | | |
| | | | | | | | | |

5次単価表

| | |
|--------|-------------------|
| 単価使用年月 | 2020.10 |
| 歩掛適用年月 | 2020.10 |
| 労務調整係数 | 1.000-00000 0.0 0 |

| 単 88号 | トラック[クレーン装置付] ペーestrack4t級 吊能力2.9t | 0, 岩石工の割増対象にしない, 良好, 4.8時間, 交替制を適用しない, 0, し ない, しない, 5.8時間 | 単位 | 時間 | 単位数量 | 1 | 単価 | |
|-------|---------------------------------------|--|----|-----|------|----|----|------|
| 名称・規格 | | 条件 | 単位 | 数量 | 単価 | 金額 | 摘要 | |
| | 運転手(特殊) | | 人 | | | | | |
| | 軽油 1.2号 | | L | 5.7 | | | | |
| | トラック[クレーン装置付] ペーestrack4t級 吊能力2.9t | 供用日当り運転時間:4.8h, 運転日 当り運転時間:5.8h | 時間 | | | | | |
| | 諸雑費(まるめ) | | 式 | 1 | | | | |
| | 合計 | | | | | | | |
| | 単価 | | | | | | | 円/時間 |
| | | | | | | | | |
| | | | | | | | | |
| | | | | | | | | |
| | | | | | | | | |
| | | | | | | | | |
| | | | | | | | | |

5次単価表

| | |
|--------|-------------------|
| 単価使用年月 | 2020.10 |
| 歩掛適用年月 | 2020.10 |
| 労務調整係数 | 1.000-00000 0.0 0 |

| 単 89号 | バックホウ(クロー) [標準・クレーン機能付] 排ガス型(2次) 山積0.28m3 1.7t吊 | 0, 岩石工の割増対象にしない, 良好, 3.8時間, 交替制を適用しない, 0, し ない, しない, 6.3時間 | 単位 | 時間 | 単位数量 | 1 | 単価 | |
|--|--|--|-----|----|------|----|------|--|
| 名称・規格 | 条件 | 単位 | 数量 | 単価 | 金額 | 摘要 | | |
| 運転手(特殊) | | 人 | | | | | | |
| 軽油 1.2号 | | L | 6.3 | | | | | |
| バックホウ(クロー) [標準・クレーン機能付き] 排ガス型(第2次) 山積0.28m3 1.7t吊 | 供用日当り運転時間:3.8h, 運転日 当り運転時間:6.3h | 時間 | | | | | | |
| 諸雑費(まるめ) | | 式 | 1 | | | | | |
| 合計 | | | | | | | | |
| 単価 | | | | | | | 円/時間 | |
| | | | | | | | | |
| | | | | | | | | |
| | | | | | | | | |
| | | | | | | | | |
| | | | | | | | | |
| | | | | | | | | |

機労材集計リスト (機械)

| 工事名 | R 2 徳土 高森東谷 佐・下 管理用道路工事 (1) | | | | | |
|------------|-----------------------------|--------------------------|-----|--------|-----------|----|
| 単価コード | 名称 | 規格 | 単位 | 数量 | 金額 | 摘要 |
| L001010004 | バックホウ(クローラ) [標準・クレーン機能付き] | 山積0.8m3(平積0.6m3)2.9t吊 | 日 | 1.33 | 14,760 | |
| L001010006 | バックホウ(クローラ) [超小旋回型] | 山積0.28m3 | 日 | 0.057 | 422 | |
| L001010007 | バックホウ(クローラ) [標準] | 山積0.8m3(平積0.6m3) | 日 | 0.6 | 6,001 | |
| L001180001 | タンバ°及びバ°ンマ | 質量 60~80kg | 日 | 0.823 | 521 | |
| M000202019 | バックホウ(クローラ) [標準] | 排ガス型(第2次) 山積0.8m3 | 供用日 | 1.529 | 28,137 | |
| M000202028 | バックホウ(クローラ) [標準] | 排ガス型(第1次) 山積0.45m3 | 供用日 | 0.314 | 3,136 | |
| M000202061 | バックホウ(クローラ) [標準・クレーン機能付き] | 排ガス型(第1次) 山積0.28m3 1.7t吊 | 時間 | 12.285 | 24,078 | |
| M000202090 | バックホウ(クローラ型) [標準型・超低騒音型] | 排出ガス対策型(第3次基準値) 山積0.8m3 | 供用日 | 2.027 | 42,938 | |
| M000202100 | バックホウ(クローラ) [標準・クレーン機能付き] | 排ガス型(第2次) 山積0.28m3 1.7t吊 | 時間 | 1.89 | 4,195 | |
| M000301002 | ダンプトラック[オンロード・ディーゼル] | 4t積級 | 供用日 | 13.102 | 94,388 | |
| M000301005 | ダンプトラック[オンロード・ディーゼル] | 10t積級 | 供用日 | 13.195 | 269,164 | |
| M000302013 | トラック[クレーン装置付] | ベ°ストラック4t級 吊能力2.9t | 時間 | 13.05 | 26,100 | |
| M000403013 | ラフテレンクレーン[油圧伸縮シ°型] | 排出ガス対策型(第1次基準値) 10t吊 | 時間 | 18 | 74,880 | |
| M000403014 | ラフテレンクレーン[油圧伸縮シ°型] | 排出ガス対策型(第1次基準値) 16t吊 | 時間 | 27.6 | 156,492 | |
| M000571003 | グラウトポンプ [横型二連複動ピ°ストン式] | 吐出量 37~100L/分 | 日 | 6.034 | 21,724 | |
| M000572004 | グラウトミキサ[上下2槽式] | 200(L)×2 | 日 | 6.034 | 13,637 | |
| M000601011 | ホ°リングマシン[ロータリバ°カッション式] | スキッド°型 55kW級 | 日 | 14.659 | 1,128,758 | |

機労材集計リスト（機械）

| 工事名 | R 2 徳土 高森東谷 佐・下 管理用道路工事（1） | | | | | |
|------------|----------------------------|--------------------------------------|-----|--------|-----------|----|
| 単価コード | 名称 | 規格 | 単位 | 数量 | 金額 | 摘要 |
| M000604006 | 大型ブローカ(ベースマシン含まず)[油圧式] | 質量1300kg級 | 供用日 | 0.436 | 4,888 | |
| M000903010 | コンクリートポンプ車[トラック架装・ブーム式] | 圧送能力 90～110m ³ /h | 供用日 | 0.22 | 11,399 | |
| M001201052 | 空気圧縮機[可搬式・エンジン駆動・スクレ] | 排出ガス型(第1次)7.5～7.8m ³ /min | 日 | 14.659 | 98,363 | |
| M001305006 | 工事用水中モーターポンプ[普通型] | 潜水ポンプ 口径φ50mm 全揚程30m | 日 | 6.034 | 3,143 | |
| M001510027 | 発電発電機[ディーゼルエンジン駆動] | 排出ガス対策型(第1次)20/25kVA | 日 | 6.034 | 17,922 | |
| M002065002 | 水槽(一般工事用)[鋼板製簡易水槽] | 5m ³ | 供用日 | 6.034 | 2,063 | |
| | 合計額 | | | | 2,047,109 | |
| | | | | | | |
| | | | | | | |
| | | | | | | |
| | | | | | | |
| | | | | | | |
| | | | | | | |
| | | | | | | |
| | | | | | | |
| | | | | | | |
| | | | | | | |
| | | | | | | |
| | | | | | | |

見積単価一覧表

| 工事名 | R2徳土 高森東谷 佐・下 管理用道路工事(1) | | | |
|-----------|--------------------------|----|---------|----|
| 名称 | 規格 | 単位 | 単価 | 備考 |
| 背面排水材 | W=150 t=50 | m | 2,100 | |
| プレキャストパネル | Sタイプ 1穴 1200*1800 | 枚 | 133,800 | |
| プレキャストパネル | ST特タイプ(最下段用) | 枚 | 67,000 | |
| 専用吊金具損料 | | m2 | 940 | |
| 補強材 | D25 L=5.5m | 本 | 20,900 | |
| 補強材 | D25 L=4.5m | 本 | 14,900 | |
| 補強材 | D25 L=4.0m | 本 | 14,200 | |
| 補強材 | D25 L=3.0m | 本 | 11,700 | |
| 止水パッキン | | 枚 | 50 | |
| グラウト注入ガイト | | 個 | 1,000 | |

土工内訳表

| | | | | | | | | | |
|---------------------------|---------------------------|--------------------|---------------------------|---------------------------|---------------------|-------------------|--|--|--|
| 路床盛土 (1.0m ≤ W < 2.5m) | 路床盛土 (2.5m ≤ W < 4.0m) | 路体盛土 (W < 1.0m) | 路体盛土 (1.0m ≤ W < 2.5m) | 路体盛土 (2.5m ≤ W < 4.0m) | 片切掘削 (土砂) | 片切掘削 (軟岩) | | | |
| 0.0m ³ | 0.0m ³ | 0.0m ³ | 0.0m ³ | 0.0m ³ | 244.5m ³ | 9.5m ³ | | | |

| | | | | | | | | | |
|--------------------|-------------------|--------------------|-------------------|---------------------------|----------------------|--|--|--|--|
| 床掘B (土砂) | 床掘B (軟岩) | 床掘B' (土砂) | 床掘B' (軟岩) | 作業土工 埋戻(1.0m ≤ W < 4m) | 作業土工 埋戻(W < 1.0m) | | | | |
| 24.0m ³ | 7.0m ³ | 11.0m ³ | 1.0m ³ | 0.0m ³ | 17.0m ³ | | | | |

現場発生土 : 244.5+9.5+24.0+7.0+11.0+1.0 = 297 m³

残土処理 : 297-0.0-0.0-0.0-0.0-17.0 = 280 m³

| 第 号計算書 | | 作業土工 集計表 | | |
|--------------|-------------------|----------|--|----|
| 構造物名称 | 基面整正 | | | 摘要 |
| | 数量 | | | |
| | (m ²) | | | |
| 補強土擁壁 | 0.0 | | | |
| 1号重力式擁壁 | 0.0 | | | |
| 2号重力式擁壁 | 0.0 | | | |
| もたれ式擁壁 | 11.0 | | | |
| 境界壁 | 3.0 | | | |
| プレキャストU型側溝 | 0.0 | | | |
| コルゲートフラーム350 | 0.0 | | | |
| 1号集水樹 | 0.0 | | | |
| 2号集水樹 | 0.0 | | | |
| 3号集水樹 | 0.0 | | | |
| 4号集水樹 | 0.0 | | | |
| 2号L型水路 | 5.0 | | | |
| 1号U型水路 | 0.0 | | | |
| | | | | |
| | | | | |
| | | | | |
| | | | | |
| | | | | |
| | | | | |
| | | | | |
| | | | | |
| | | | | |
| | | | | |
| | | | | |
| | | | | |
| | | | | |
| | | | | |
| | | | | |
| | | | | |
| | | | | |
| | | | | |
| | | | | |
| | | | | |
| | | | | |
| | | | | |
| 合計 | 19.0 | | | |

第 号計算書

擁壁工 計算書

| 名 称 | 位 置 | 数 量 | 摘 要 |
|--------|--------------------------------------|-------|-----|
| 場所打擁壁工 | | | |
| | | | |
| | | | |
| もたれ式擁壁 | No. 8 + 0.000 付近 ~ No. 8 + 10.000 付近 | 9.8 m | 右側 |
| | | | |
| | | | |
| | | | |
| | | | |
| | 合計 | 9.8 m | |
| | | | |
| | | | |
| | | | |
| | | | |
| | | | |
| | | | |
| | | | |
| | | | |
| | | | |
| | | | |
| | | | |
| | | | |
| | | | |
| | | | |
| | | | |
| | | | |
| | | | |
| | | | |

種 別 : もたれ式擁壁

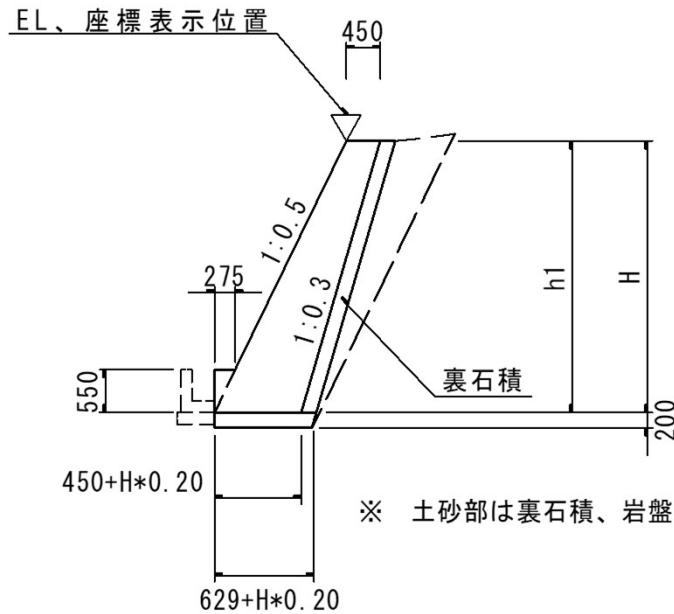

| 名 称 | 算 式 | 単 位 | 小 計 | 合 計 |
|--------|---|-----------------|------|------|
| | | | m当たり | |
| コンクリート | $0.5 * (0.2 * H + 0.90) * H + 0.076$ | m ³ | | 18.0 |
| 型 枠 | $\sqrt{(1^2 + 0.50^2)} * (H - 0.55) + 0.55$ | m ² | | 26.8 |
| ペーライン | 展開図参照、t=50mm(岩部のみ) $\sqrt{(1^2 + 0.30^2)} * h2$ 13.9*0.05 | m ² | | 1.8 |
| 裏石積 | $\sqrt{(1^2 + 0.30^2)} * h1$ | m ² | | 23.8 |
| 単管傾斜足場 | $\sqrt{(1^2 + 0.50^2)} * H$ | 掛m ² | | 27.4 |
| 目地材 | t=10mm、10mに1ヶ所 | m ² | | 1.8 |
| 水抜きパイプ | VPφ65、3.0m ² に1ヶ所 | m | | 6.0 |
| 基礎材 | t=200mm、RC-40 $0.829 + (H - 1.0) * 0.20$ | m ² | | 11.0 |
| | ※ 断面計算書参照 | | | |

| 測 点 | 距 離 (m) | ペーライン | | | | | | | | 摘 要 |
|------------|------------|------------|-------------|--------------------------|--|--|--|--|--|----------|
| | | 断 面 (m) | 平均断面 (m) | 数 量 (m ²) | | | | | | |
| | | | | | | | | | | |
| | | | | | | | | | | |
| | | | | | | | | | | |
| | | | | | | | | | | |
| | | | | | | | | | | |
| | | | | | | | | | | |
| | | | | | | | | | | |
| | | | | | | | | | | |
| | | | | | | | | | | |
| | | | | | | | | | | |
| | | | | | | | | | | |
| | | | | | | | | | | |
| | | | | | | | | | | |
| | | | | | | | | | | |
| | | | | | | | | | | |
| | | | | | | | | | | |
| 8 + 0.000 | | 0.731 | | | | | | | | h2=0.70m |
| 8 + 5.000 | 4.900 | 0.000 | 0.37 | 1.8 | | | | | | h2=0.00m |
| 8 + 10.000 | 4.900 | 0.000 | 0.00 | 0.0 | | | | | | h2=0.00m |
| | | | | | | | | | | |
| | | | | | | | | | | |
| | | | | | | | | | | |
| | | | | | | | | | | |
| 小計 | 9.800 | | | 1.8 | | | | | | |
| | | | | | | | | | | |
| | | | | | | | | | | |
| | | | | | | | | | | |
| | | | | | | | | | | |
| | | | | | | | | | | |
| | | | | | | | | | | |
| | | | | | | | | | | |
| | | | | | | | | | | |
| | | | | | | | | | | |
| | | | | | | | | | | |
| | | | | | | | | | | |
| 合 計 | 9.800 | | | 1.8 | | | | | | |

| 測 点 | 距 離 (m) | 裏石積 | | | | | | | | | 摘 要 |
|------------|------------|------------|-------------|--------------------------|--|--|--|--|--|--|----------|
| | | 断 面 (m) | 平均断面 (m) | 数 量 (m ²) | | | | | | | |
| | | | | | | | | | | | |
| | | | | | | | | | | | |
| | | | | | | | | | | | |
| | | | | | | | | | | | |
| | | | | | | | | | | | |
| | | | | | | | | | | | |
| | | | | | | | | | | | |
| | | | | | | | | | | | |
| | | | | | | | | | | | |
| | | | | | | | | | | | |
| | | | | | | | | | | | |
| | | | | | | | | | | | |
| | | | | | | | | | | | |
| 8 + 0.000 | | 1.879 | | | | | | | | | h1=1.80m |
| 8 + 5.000 | 4.900 | 2.610 | 2.24 | 11.0 | | | | | | | h1=2.50m |
| 8 + 10.000 | 4.900 | 2.610 | 2.61 | 12.8 | | | | | | | h1=2.50m |
| | | | | | | | | | | | |
| | | | | | | | | | | | |
| 小計 | 9.800 | | | 23.8 | | | | | | | |
| | | | | | | | | | | | |
| | | | | | | | | | | | |
| | | | | | | | | | | | |
| | | | | | | | | | | | |
| | | | | | | | | | | | |
| | | | | | | | | | | | |
| | | | | | | | | | | | |
| | | | | | | | | | | | |
| | | | | | | | | | | | |
| | | | | | | | | | | | |
| | | | | | | | | | | | |
| 合 計 | 9.800 | | | 23.8 | | | | | | | |

| 名 称 | 位 置 | 数 量 | 摘 要 |
|--------|--------------------------------------|--------|-----|
| 場所打擁壁工 | | | |
| | | | |
| | | | |
| 境界壁 | No. 8 + 0.000 付近 ~ No. 8 + 10.000 付近 | 10.1 m | 左側 |
| | | | |
| | | | |
| | | | |
| | | | |
| | 合計 | 10.1 m | |
| | | | |
| | ※ 内、13m(No. 1付近手前)は、基礎材不要。 | | |
| | | | |
| | | | |
| | | | |
| | | | |
| | | | |
| | | | |
| | | | |
| | | | |
| | | | |
| | | | |
| | | | |
| | | | |
| | | | |
| | | | |
| | | | |
| | | | |

| 名 称 | 位 置 | 数 量 | 摘 要 |
|--------|--------------------------------------|-------|-----|
| 場所打水路工 | | | |
| | | | |
| | | | |
| 2号L型水路 | No. 8 + 0.000 付近 ~ No. 8 + 10.000 付近 | 9.8 m | 右側 |
| | | | |
| | | | |
| | 合計 | 9.8 m | |
| | | | |
| | | | |
| | | | |
| | | | |
| | | | |
| | | | |
| | | | |
| | | | |
| | | | |
| | | | |
| | | | |
| | | | |
| | | | |
| | | | |
| | | | |
| | | | |
| | | | |
| | | | |
| | | | |
| | | | |
| | | | |

総括数量表(地山補強土)

| 名称 | 規格 | 単位 | 数量 | 備考 |
|-------------|--------------------|----|-------|----------------------------|
| 施工面積 | | m2 | 68.1 | |
| 法面整形工 | 砂質土 | m2 | 53.9 | |
| 法面整形工 | 軟岩 | m2 | 6.7 | |
| 既設法面清掃工 | | m2 | 7.5 | |
| 背面排水材設置工 | | m | 41.8 | |
| 背面排水材工 | W=150*t=50 | m | 41.82 | |
| | | | | |
| ハネル材料 | | | | |
| ハネル | Sタイプ 1穴 1200*1800 | 枚 | 30 | 標準タイプ |
| ハネル | STタイプ (勾配用) | 枚 | 0 | 最上段勾配用 |
| ハネル | ST特タイプ (調整・最下段用) | 枚 | 3 | 調整・最下段横ハーフ |
| 吊り金具 | 損料 | m2 | 64.85 | ハネル面積分(ST,ST特,現場打ちは含まない) |
| 据付金具 | ハネル勾配調整器具 | 個 | 33 | S+D+H+CS+CD+ST特 枚数分(諸雑費扱い) |
| 目地バックアップ材 | t=10 w=20 h=1200mm | m | 97.2 | H*2.1+ST特*2.4+他*3.0m(参考数量) |
| | | | | |
| | | | | |
| ハネル設置工 | | | | |
| | 基本段,直線 | 枚 | 9 | 2段目以後の定規となるハネル枚数(要据付コン) |
| | 2段目以降 逆巻,直線 | 枚 | 21 | 2段目以後を逆巻き施工で施工する枚数 |
| | ST特タイプ | 枚 | 3 | 最下段で用いる高さが半分のSTハネル枚数 |
| | ST切断タイプ | 式 | 0 | 内訳は別頁に記載。ハネル設置を含む |
| | S, D切断 | 式 | 0 | 内訳は別頁に記載。ハネル設置は計上済み |
| | | | | |
| | | | | |
| 削孔工 | 二重管90mm砂質土 | m | 68.45 | |
| | 二重管90mm軟岩 | m | 66.56 | |
| 合計 | | m | 135.0 | |
| | | | | |
| 補強材 | D25 L=5.5m | 本 | 9 | 角座金、ナット、ワッシャー、スペーサ、加工費含む |
| 補強材 | D25 L=4.5m | 本 | 9 | 角座金、ナット、ワッシャー、スペーサ、加工費含む |
| 補強材 | D25 L=4.0m | 本 | 9 | 角座金、ナット、ワッシャー、スペーサ、加工費含む |
| 補強材 | D25 L=3.0m | 本 | 3 | 角座金、ナット、ワッシャー、スペーサ、加工費含む |
| 座金 | 150*150*9 亜鉛メッキ | 枚 | 30 | 補強材付属品(参考数量) |
| ナットM24亜鉛メッキ | | 個 | 30 | 補強材付属品(参考数量) |
| M24用ワッシャー | | 個 | 30 | 補強材付属品(参考数量) |
| 止水パッキン | | 枚 | 30 | 定着部止水用、地山補強土壁構造図参照 |
| グラウト注入パイプ | | 個 | 30 | 補強材頭部用、地山補強土壁構造図参照 |
| スペーサー | | 個 | 126 | 補強材付属品(参考数量) |
| | | | | |

| 名 称 | 規 格 | 単 位 | 数 量 | 備 考 |
|---------------|-------------|-----|-------|------------|
| 補強材挿入工 | | 本 | 30 | |
| 定着・頭部処理工 | | 箇所 | 30 | |
| | | | | |
| グラウト注入打設工 | | m3 | 2.8 | 割増率: 3.200 |
| 裏込め注入工 | | m3 | 6.8 | 割増率: 2.010 |
| | | | | |
| 天 端 工 | | m | 16.22 | 斜距離 |
| 埋戻しコンクリート工 | | m | 14.57 | 水平距離 |
| | | | | |
| 足 場 工 | | 空m3 | 25 | 足場工数量表参照 |
| 移 設 工 | | 回 | 3 | 上下移動 |
| | | | | |
| S、Dパネル切断枚数 | S,D,H,CS,CD | 枚 | 0 | S,D切断内訳 |
| S、Dパネル切断長 | S,D,H,CS,CD | m | 0.0 | S,D切断内訳 |
| STパネル切断枚数 | ST・CT | 枚 | 0 | ST切断タイプ内訳 |
| STパネル切断長 | ST・CT | m | 0.0 | ST切断タイプ内訳 |
| ST切断パネル面積 | ST・CT | m2 | 0.0 | ST切断タイプ内訳 |
| ST補強コンクリート | 180-8-40 | m3 | 0.0 | ST切断タイプ内訳 |
| ST異形差筋アンカー | D13 L=200 | 本 | 0 | ST切断タイプ内訳 |
| | | | | |
| 現場打ちコンクリート面積 | | m2 | 0.0 | PW工法切断図参照 |
| 現場打ちコンクリート | | m3 | 0.0 | |
| 充填材(コンクリート)面積 | | m2 | 7.1 | PW工法横断図参照 |
| 充填材(コンクリート) | | m3 | 9.0 | |
| 小口止めコンクリート正面積 | | m2 | 0.0 | PW工法切断図参照 |
| 小口止めコンクリート側面積 | | m2 | 0.0 | |
| 小口止めコンクリート | | m3 | 0.0 | |
| 小口止め側面差筋 | D13 L=300 | 本 | 0 | |
| 順巻き部架台 | | 箇所 | 0 | |
| 水抜き管工 | | 本 | 0 | |
| プラント設置工 | | 式 | 1 | |
| 泥排水処理工 | | 式 | 1 | |
| 給水設備工 | | 式 | 1 | |
| 事前引抜試験 | | 式 | 0 | |

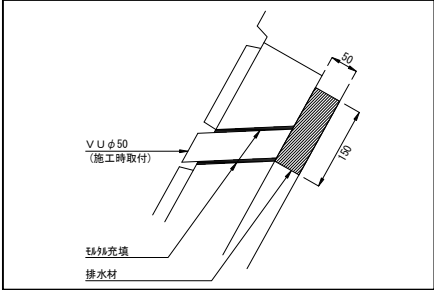
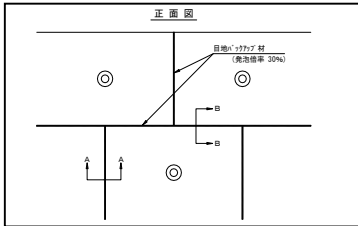
| 名称 | 計 算 式 (四捨五入数位まで表示) | 数 量 |
|---------|--|----------------------|
| 法面整形工 | 整形工合計 = 68.090 m ² | |
| | 法面比率計算より | |
| | 合計数量 × 比率 | |
| 粘性土 | 68.090 × 該当なし | 0.00 m ² |
| 砂質土 | 68.090 × 0.792 | 53.93 m ² |
| 礫質土 | 68.090 × 該当なし | 0.00 m ² |
| 軟岩 | 68.090 × 0.098 | 6.67 m ² |
| 硬岩 | 68.090 × 該当なし | 0.00 m ² |
| 既設法面清掃 | 68.090 × 0.110 | 7.49 m ² |
| 合計 | | 68.09 m ² |
| パネル板設置工 | 法面整形面積 - 現場打ちコンクリート面積 - 小口止めコンクリート面積 68.09 - 0.00 - 0.00 | 68.09 m ² |
| 背面排水材工 | 展開図及び地山補強土工数量表による | 41.82 m |
| |  | |
| パネル材料 | 展開図及び地山補強土工数量表による | |
| | Sパネル (Sパネル-内CS) | 30 枚 |
| | Dパネル 2穴 (Dパネル-内CD) | 0 枚 |
| | Hパネル | 0 枚 |
| | STパネル (STパネル-内ST特-内CT) | 0 枚 |
| | CSパネル | 0 枚 |
| | CDパネル 2穴 | 0 枚 |
| | CTパネル | 0 枚 |
| | ST特パネル | 3 枚 |
| | 吊り金具損料 パネル設置面積 - ST面積 - ST特面積 68.09 - 0.0 - 3 * 1.08 | 64.85 m ² |
| | 据付金具 上記の(S+D+H+CS+CD+ST特)枚数分 | 33 個 |
| | 目地バックアップ材 (S+D+ST+CS+CD+CT) × 3.0m+H × 2.1m+ST特 × 2.4m (30+0+0+0+0+0) * 3.0+0 * 2.1+3 * 2.4 | 97.20 m |
| |  | |

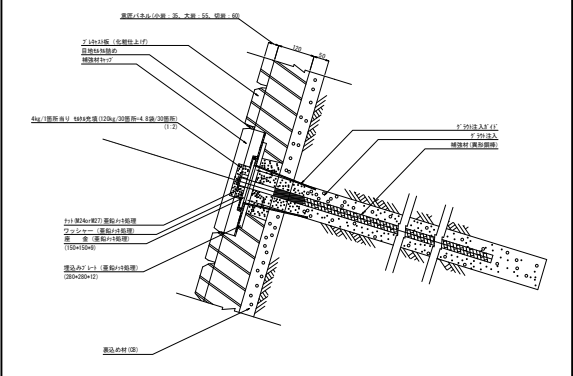
| | | |
|------------------|---|---|
| <p>パネル設置工</p> | <p>地山補強土工法数量表による</p> <p>基本段,直線 2段目以後の定規となるパネル枚数(要据付コン)</p> <p>2段目以降 逆巻,直線 2段目以後を逆巻き施工で施工する枚数</p> <p>ST特タイプ 最下段で用いる高さが半分のSTパネル枚数</p> <p>ST切断タイプ 内訳は別頁に記載。パネル設置を含む</p> <p>S, D切断 内訳は別頁に記載。パネル設置は計上済み</p> | <p>9 枚</p> <p>21 枚</p> <p>3 枚</p> <p>0 式</p> <p>0 式</p> |
| <p>削孔工</p> | <p>削孔長合計= 135.0 m</p> <p>削孔比率計算より</p> <p>合計数量 × 比率</p> <p>粘性土 135.0 × 該当なし</p> <p>砂質土 135.0 × 0.507</p> <p>礫質土 135.0 × 該当なし</p> <p>玉石混じり 135.0 × 該当なし</p> <p>軟岩 135.0 × 0.493</p> <p>硬岩 135.0 × 該当なし</p> <p>合計 135.00 m</p> | <p>0.00 m</p> <p>68.45 m</p> <p>0.00 m</p> <p>0.00 m</p> <p>66.56 m</p> <p>0.00 m</p> <p>135.00 m</p> |
| <p>補強材料</p> | <p>削孔工および補強材本数集計表参照 (削孔長と補強材長は同じ。材質はSD345)</p> | |
| <p>角座金</p> | <p>補強材付属品 (補強材本数と同じ)</p> | <p>30 枚</p> |
| <p>ナット</p> | <p>補強材付属品 (補強材本数と同じ)</p> | <p>30 個</p> |
| <p>ワッシャー</p> | <p>補強材付属品 (補強材本数と同じ)</p> | <p>30 個</p> |
| <p>止水パッキン</p> | <p>削孔工および補強材本数集計表参照 (補強材本数と同じ)</p> | <p>30 枚</p> |
| <p>グラウト注入ガイド</p> | <p>削孔工および補強材本数集計表参照 (補強材本数と同じ)</p>  | <p>30 個</p> |

スパーサー
D25,D29,D32兼用

L=1.0mに1ヶ所設置を基本 補強材付属品

削孔工および補強材本数集計表より

10m超; $12 * 0 + 11 * (0 + 0) + 10 * 0$

0 個

10~6m; $10 * 0 + 9 * (0 + 0) + 8 * (0 + 0) + 7 * (0 + 0) + 6 * (0 + 0)$

0 個

5~1m; $5 * (9 + 0) + 4 * (18 + 0) + 3 * (3 + 0) + 2 * (0 + 0) + 1 * (0 + 0)$

126 個

合計

126 個

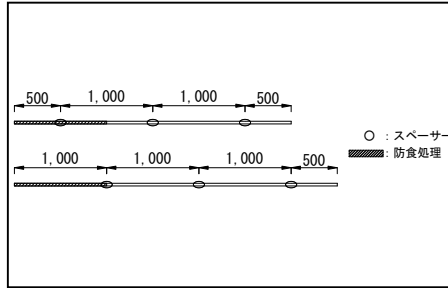

テーパー座金 5°
(M24) 10°

補強材本数 × 必要個数 0 × 0 =

0 個

補強材本数 × 必要個数 0 × 0 =

0 個

補強材挿入工

削孔工および補強材本数集計表参照 (補強材本数と同じ)

30 本

定着・頭部処理工

削孔工および補強材本数集計表参照 (補強材本数と同じ)

30 箇所

グラウト注入打設工

割増率: 3.200(国交省積算基準による) 配合は標準積算資料4-7-5参照.

$\pi * 0.045^2 * 135.0 * 3.2$

2.75 m3

裏込め注入工

法面整形比率より平均割増率を計算

| 土質 | ①割増率 | ②法面比率 | ①×② | 備考 |
|------|-------|-------|-------|--------|
| 粘性 | 1.200 | 該当なし | 0.000 | |
| 砂質 | 2.000 | 0.792 | 1.584 | |
| 砂礫 | 2.500 | 該当なし | 0.000 | |
| 軟岩 | 3.000 | 0.098 | 0.294 | |
| 硬岩 | 3.000 | 該当なし | 0.000 | |
| 既設法面 | 1.200 | 0.110 | 0.132 | |
| 計 | | 1.000 | 2.010 | ←平均割増率 |

各土質の割増率は標準積算資料4-6-(4)参照

裏込め注入量=(法面整形面積-ST面積-現場打ち面積-背面面積-小口止面積)×0.05m×平均割増率

$(68.09 - 0 - 0 - 0 - 0) * 0.05 * 2.01$

面積

68.09

6.84 m3

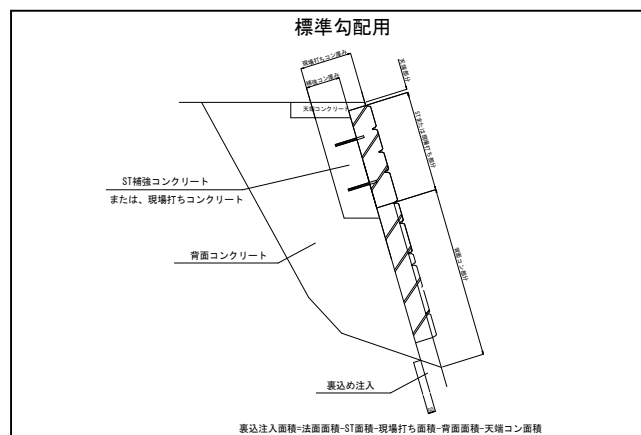

裏込め注入面積=法面面積-ST面積-現場打ち面積-背面面積-天端コン面積

| | | |
|---------------|---|----------------------|
| 天端工 | 求積図による (天端パネルに沿った斜面長) | 16.218 m |
| 埋戻しコンクリート | 求積図による (最下段パネルの水平長) | 14.574 m |
| 足場工 | 足場工数量表による | 24.5 空m ³ |
| 移設工 | 足場工数量表による (各測点における足場の最大段数) | 3.0 回 |
| S、Dパネル切断枚数 | 切断図による (S、D、H、ST特タイプ) 設置費は基本段、2段目以後で計上 | 0 枚 |
| S、Dパネル切断長 | 切断図による (S、D、H、ST特タイプ) | 0.00 m |
| STパネル切断枚数 | 切断図による (ST・CT) 設置費はパネル設置工の1式内に含まれる | 0 枚 |
| STパネル切断長 | 切断図による (ST・CT) | 0.00 m |
| ST切断パネル面積 | 切断図による (ST・CT) 裏込め面積から控除される | 0.00 m ² |
| ST補強コンクリート | 地山補強土壁構造図による (ST・CT) ST・CT切断パネル面積×0.23m | 0.00 m ³ |
| ST異形差筋アンカー | 切断図による (ST・CT) ST・CTパネルの大きさにより設置本数が変化する | 0 本 |
| | | |
| 現場打ちコンクリート面積 | 切断図による ST・CTパネルを使用しない箇所 裏込め面積から控除される | 0.00 m ² |
| 現場打ちコンクリート | 切断図による | 0.00 m ³ |
| 充填材(コンクリート)面積 | 充填材(コンクリート)数量表による パネル背面幅が大きいときに摘要裏込め面積から控除される | 7.10 m ² |
| 充填材(コンクリート) | 充填材(コンクリート)数量表による 他のコンクリートと区別する | 9.02 m ³ |
| 小口止コンクリート正面積 | 切断図による | 0.00 m ² |
| 小口止コンクリート側面積 | 小口止め側面図による | 0.00 m ² |

a

| 小口止コンクリート | 側面積×厚み | 0.00 m3 | | | | | | | | | | | | | | | | | | | | | | | | | | | | | | | | | | | | | | | | | | | | | | | | | | | | |
|--------------------------|--|---------|------|------|------|------|--|------|------|------|------|-----|-----|------|------|-----|-----|-----|------|------|------|-----|-----|-----|-----|------|------|-----|-----|------|-----|------|------|-----|-----|----|------|------|------|-----|-----|----|-----|------|------|-----|-----|----|-----|--|--|---|---|--|
| 小口止側面差筋 (D13 L=300mm) | パネル1枚につき2本(構造図参照) | 0 本 | | | | | | | | | | | | | | | | | | | | | | | | | | | | | | | | | | | | | | | | | | | | | | | | | | | | |
| 順巻き部架台 | 順巻き施工でパネル背面が75cm以上開いている場合に使用 | 0 箇所 | | | | | | | | | | | | | | | | | | | | | | | | | | | | | | | | | | | | | | | | | | | | | | | | | | | | |
| 水抜き管工 | 背面排水だけでは地下水を処理しきれない場合に使用 | 0 本 | | | | | | | | | | | | | | | | | | | | | | | | | | | | | | | | | | | | | | | | | | | | | | | | | | | | |
| プラント設置工 | グラウト、裏込め注入用プラント | 1 式 | | | | | | | | | | | | | | | | | | | | | | | | | | | | | | | | | | | | | | | | | | | | | | | | | | | | |
| 泥排水処理工 | 削孔時の泥排水処理 RP式スキッドタイプ 削孔日数 | 5 日 | | | | | | | | | | | | | | | | | | | | | | | | | | | | | | | | | | | | | | | | | | | | | | | | | | | | |
| | <table border="1"> <thead> <tr> <th rowspan="2">土質</th> <th rowspan="2">延長</th> <th colspan="2">標準速度</th> <th colspan="2">削孔日数</th> </tr> <tr> <th>スキッド</th> <th>クローラ</th> <th>スキッド</th> <th>クローラ</th> </tr> </thead> <tbody> <tr> <td>粘性土</td> <td>0.0</td> <td>40.0</td> <td>43.5</td> <td>0.0</td> <td>0.0</td> </tr> <tr> <td>砂質土</td> <td>68.4</td> <td>40.0</td> <td>43.5</td> <td>1.7</td> <td>1.6</td> </tr> <tr> <td>礫質土</td> <td>0.0</td> <td>26.3</td> <td>28.6</td> <td>0.0</td> <td>0.0</td> </tr> <tr> <td>玉石混り</td> <td>0.0</td> <td>18.5</td> <td>20.8</td> <td>0.0</td> <td>0.0</td> </tr> <tr> <td>軟岩</td> <td>66.6</td> <td>22.2</td> <td>25.0</td> <td>3.0</td> <td>2.7</td> </tr> <tr> <td>硬岩</td> <td>0.0</td> <td>17.2</td> <td>19.2</td> <td>0.0</td> <td>0.0</td> </tr> <tr> <td>合計</td> <td>0.0</td> <td></td> <td></td> <td>5</td> <td>4</td> </tr> </tbody> </table> | 土質 | 延長 | 標準速度 | | 削孔日数 | | スキッド | クローラ | スキッド | クローラ | 粘性土 | 0.0 | 40.0 | 43.5 | 0.0 | 0.0 | 砂質土 | 68.4 | 40.0 | 43.5 | 1.7 | 1.6 | 礫質土 | 0.0 | 26.3 | 28.6 | 0.0 | 0.0 | 玉石混り | 0.0 | 18.5 | 20.8 | 0.0 | 0.0 | 軟岩 | 66.6 | 22.2 | 25.0 | 3.0 | 2.7 | 硬岩 | 0.0 | 17.2 | 19.2 | 0.0 | 0.0 | 合計 | 0.0 | | | 5 | 4 | |
| 土質 | 延長 | | | 標準速度 | | 削孔日数 | | | | | | | | | | | | | | | | | | | | | | | | | | | | | | | | | | | | | | | | | | | | | | | | |
| | | スキッド | クローラ | スキッド | クローラ | | | | | | | | | | | | | | | | | | | | | | | | | | | | | | | | | | | | | | | | | | | | | | | | | |
| 粘性土 | 0.0 | 40.0 | 43.5 | 0.0 | 0.0 | | | | | | | | | | | | | | | | | | | | | | | | | | | | | | | | | | | | | | | | | | | | | | | | | |
| 砂質土 | 68.4 | 40.0 | 43.5 | 1.7 | 1.6 | | | | | | | | | | | | | | | | | | | | | | | | | | | | | | | | | | | | | | | | | | | | | | | | | |
| 礫質土 | 0.0 | 26.3 | 28.6 | 0.0 | 0.0 | | | | | | | | | | | | | | | | | | | | | | | | | | | | | | | | | | | | | | | | | | | | | | | | | |
| 玉石混り | 0.0 | 18.5 | 20.8 | 0.0 | 0.0 | | | | | | | | | | | | | | | | | | | | | | | | | | | | | | | | | | | | | | | | | | | | | | | | | |
| 軟岩 | 66.6 | 22.2 | 25.0 | 3.0 | 2.7 | | | | | | | | | | | | | | | | | | | | | | | | | | | | | | | | | | | | | | | | | | | | | | | | | |
| 硬岩 | 0.0 | 17.2 | 19.2 | 0.0 | 0.0 | | | | | | | | | | | | | | | | | | | | | | | | | | | | | | | | | | | | | | | | | | | | | | | | | |
| 合計 | 0.0 | | | 5 | 4 | | | | | | | | | | | | | | | | | | | | | | | | | | | | | | | | | | | | | | | | | | | | | | | | | |
| 給水設備工 | 削孔とグラウト、裏込め注入の所要日数の合計 裏込め日数(設計体積÷歩掛)= 6.84 ÷ 1.160 = 6日 (m3) (m3/日) | 11 日 | | | | | | | | | | | | | | | | | | | | | | | | | | | | | | | | | | | | | | | | | | | | | | | | | | | | |
| 事前引抜試験 | 土質定数が不確実な場合に実施 | 0 箇所 | | | | | | | | | | | | | | | | | | | | | | | | | | | | | | | | | | | | | | | | | | | | | | | | | | | | |

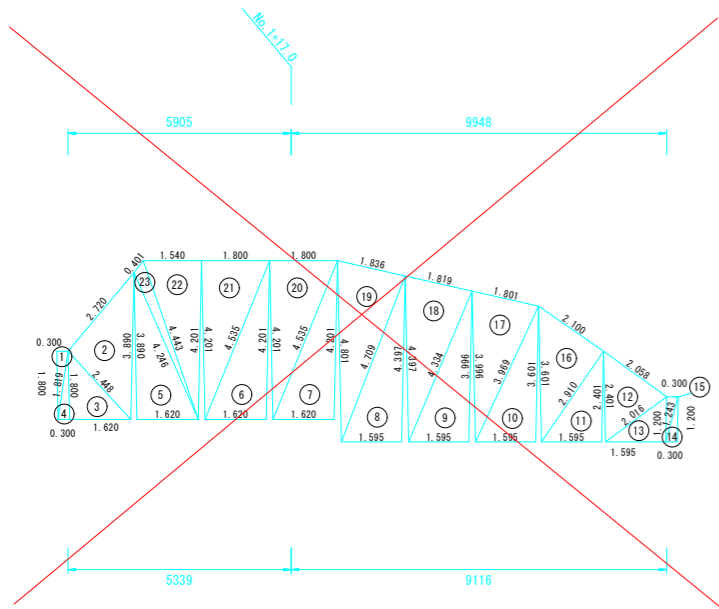

| No. | a | b | c | 面積 | No. | a | b | c | 面積 | No. | a | b | c | 面積 | | | |
|-----|-------|-------|-------|-------|-----|--------|--------|--------|--------|-----|--------|--------|-------|--------|--|--|---------|
| 1 | 1.819 | 0.300 | 1.800 | 0.270 | 26 | 1.825 | 0.300 | 1.800 | 0.270 | 51 | 11.314 | 16.211 | 6.704 | 30.557 | | | |
| 2 | 2.448 | 2.720 | 3.890 | 3.001 | 27 | 3.815 | 3.925 | 2.546 | 4.648 | 52 | 6.704 | 7.231 | 3.765 | 12.604 | | | |
| 3 | 2.448 | 1.800 | 1.620 | 1.458 | 28 | 3.815 | 3.965 | 1.790 | 3.376 | 53 | 1.886 | 3.907 | 3.765 | 8.496 | | | |
| 4 | 1.819 | 0.300 | 1.800 | 0.270 | 29 | 1.790 | 0.600 | 1.686 | 0.506 | 54 | 1.886 | 0.600 | 1.788 | 0.536 | | | |
| 5 | 1.246 | 3.890 | 1.620 | 3.150 | 30 | 4.172 | 1.566 | 3.972 | 3.103 | 55 | 4.258 | 1.601 | 3.908 | 3.127 | | | |
| 6 | 1.620 | 4.201 | 4.535 | 3.402 | 31 | 3.650 | 0.600 | 3.600 | 1.080 | 56 | 4.258 | 1.601 | 3.908 | 3.127 | | | |
| 7 | 4.535 | 4.201 | 1.620 | 3.402 | 32 | 5.532 | 3.894 | 3.650 | 6.481 | 57 | 4.258 | 1.601 | 3.908 | 3.127 | | | |
| 8 | 4.709 | 4.397 | 1.595 | 3.506 | 33 | 5.532 | 5.547 | 3.499 | 9.182 | 58 | 4.258 | 1.601 | 3.908 | 3.127 | | | |
| 9 | 4.334 | 3.996 | 1.595 | 3.196 | 34 | 5.433 | 0.600 | 4.400 | 1.620 | 59 | 4.105 | 1.601 | 3.921 | 3.127 | | | |
| 10 | 3.969 | 3.601 | 1.595 | 2.871 | 35 | 7.433 | 5.543 | 3.434 | 9.199 | 60 | 3.434 | 1.601 | 3.601 | 2.402 | | | |
| 11 | 2.910 | 2.401 | 1.595 | 1.914 | 36 | 7.433 | 5.433 | 3.007 | 7.022 | 61 | 2.093 | 3.007 | 2.437 | 2.529 | | | |
| 12 | 2.016 | 2.058 | 2.401 | 1.975 | 37 | 3.676 | 0.600 | 3.627 | 1.088 | 62 | 2.437 | 1.601 | 1.801 | 1.441 | | | |
| 13 | 2.016 | 1.200 | 1.595 | 0.957 | 38 | 3.506 | 3.007 | 3.676 | 4.895 | 63 | 2.000 | 2.046 | 2.401 | 1.954 | | | |
| 14 | 1.243 | 0.300 | 1.200 | 0.180 | 39 | 6.532 | 3.685 | 3.506 | 4.704 | 64 | 2.000 | 1.572 | 1.200 | 0.943 | | | |
| 15 | 1.243 | 0.300 | 1.200 | 0.180 | 40 | 3.685 | 0.600 | 3.636 | 1.091 | 65 | 1.244 | 0.300 | 1.200 | 0.180 | | | |
| 16 | 2.910 | 2.100 | 3.894 | 3.055 | 41 | 11.694 | 5.496 | 6.532 | 8.197 | 66 | 1.244 | 0.300 | 1.200 | 0.180 | | | |
| 17 | 3.969 | 1.801 | 3.996 | 3.493 | 42 | 5.496 | 0.600 | 5.463 | 1.639 | 67 | 3.434 | 1.330 | 3.576 | 3.066 | | | |
| 18 | 4.334 | 1.819 | 4.397 | 3.881 | 43 | 5.508 | 0.600 | 5.475 | 1.642 | 68 | 1.398 | 3.519 | 4.105 | 2.378 | | | |
| 19 | 4.709 | 4.801 | 1.836 | 4.278 | 44 | 16.813 | 27.194 | 11.694 | 57.101 | 69 | 3.921 | 3.908 | 0.434 | 0.948 | | | |
| 20 | 4.535 | 4.201 | 1.800 | 3.780 | 45 | 11.823 | 5.508 | 16.813 | 16.383 | 70 | 4.258 | 3.908 | 1.786 | 3.489 | | | |
| 21 | 4.535 | 4.201 | 1.800 | 3.780 | 46 | 9.025 | 0.600 | 9.005 | 2.701 | 71 | 4.288 | 3.908 | 1.786 | 3.489 | | | |
| 22 | 4.443 | 4.201 | 1.540 | 3.234 | 47 | 5.692 | 9.025 | 11.823 | 24.853 | 72 | 4.258 | 3.908 | 1.786 | 3.489 | | | |
| 23 | 4.443 | 0.401 | 4.246 | 0.758 | 48 | 16.211 | 0.300 | 16.200 | 4.860 | 73 | 4.258 | 3.908 | 1.786 | 3.489 | | | |
| 24 | 1.825 | 0.300 | 1.800 | 0.270 | 49 | 8.335 | 5.532 | 5.692 | 15.661 | 74 | 3.600 | 1.353 | 4.172 | 2.346 | | | |
| 25 | 2.546 | 1.800 | 1.800 | 1.620 | 50 | 11.314 | 3.694 | 8.335 | 14.539 | 75 | 3.972 | 3.965 | 0.377 | 0.747 | | | |
| | | | | | | | | | | | | | | 合計 | | | 355.915 |

| 目的地 | 長さ | 面積 |
|-------|-----|-------|
| 0.012 | | |
| 0.015 | 0.6 | 0.009 |
| 0.019 | 2.4 | 0.043 |
| 0.023 | 3.5 | 0.055 |
| 0.021 | 4.2 | 0.088 |
| 0.021 | 4.2 | 0.088 |
| 0.021 | 4.2 | 0.088 |
| 0.025 | 4.8 | 0.120 |
| 0.025 | 4.8 | 0.120 |
| 0.025 | 3.6 | 0.090 |
| 0.005 | 2.4 | 0.012 |
| 合計 | | 0.723 |

※ 施工面積 : S = 68.81-0.723
= 68.09(m²)

※ 天端コンクリート : L = 16.379-0.161
= 16.218(m)

※ 埋戻コンクリート : L = 3.636+5.463+5.475
= 14.574(m)

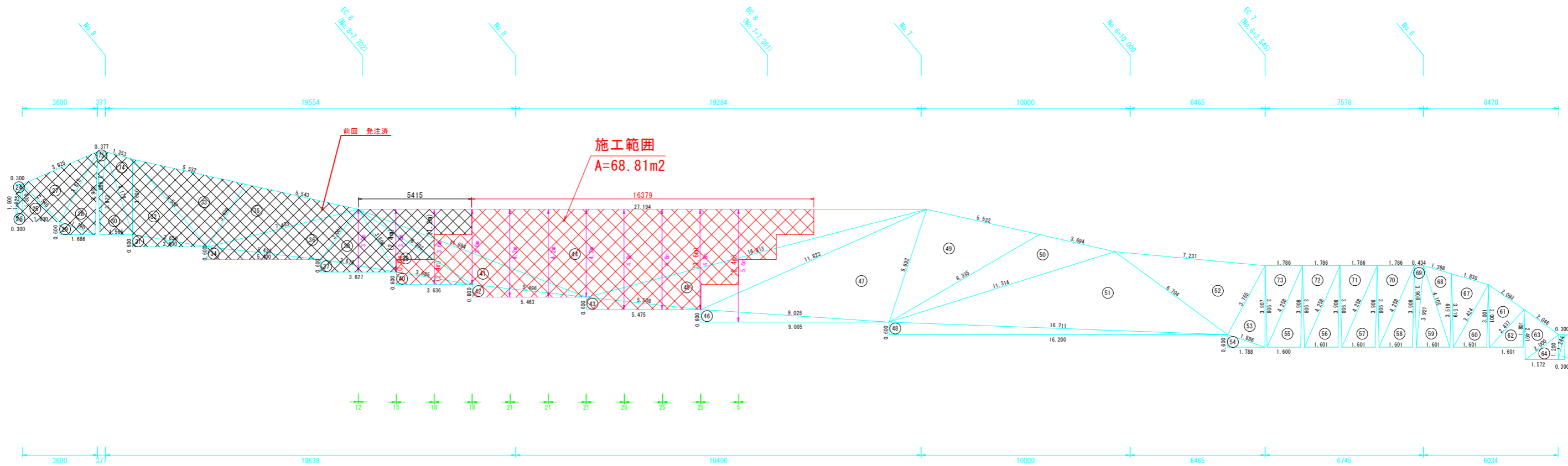

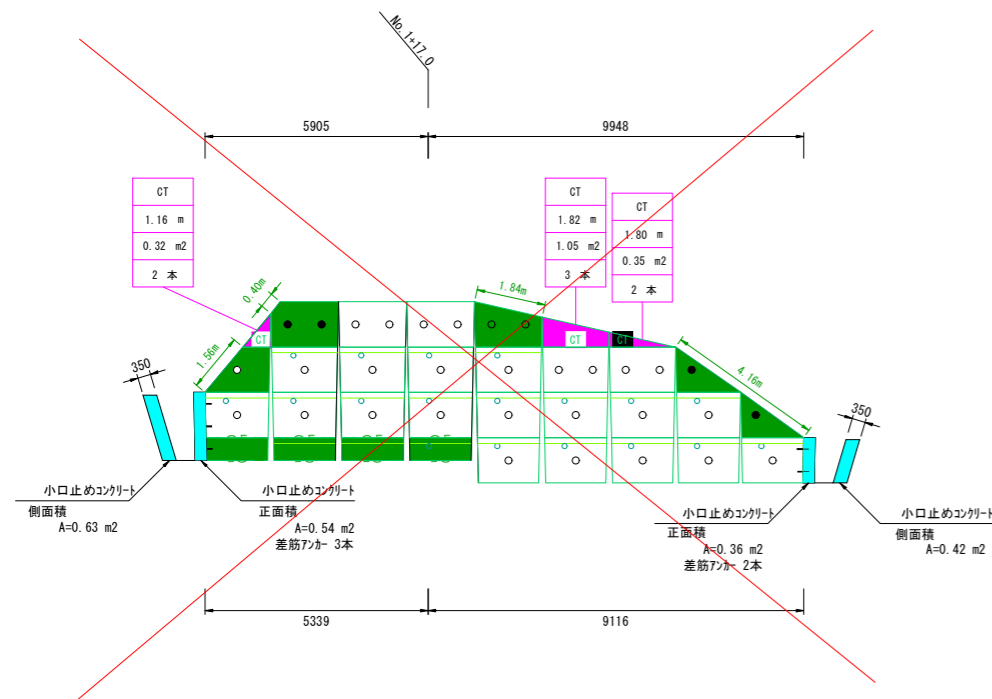

| 凡例 | | 切断パネル数量 (合計) | | 現場打ちコンクリート | |
|---------------------|-----------------------|---|------------------|-------------------------|---------------------|
| ST | パネル種類 | S/D/H/ST特 ^レ 材切断枚数 | 0 枚 | 現場打設面積 | 0.23 m ² |
| 1.80 m | パネル切断長 | S/D/H/ST特 ^レ 材切断長 | 0.0 m | 現場打設コンクリート (d=350) | 0.08 m ³ |
| 1.08 m ² | 切断後面積 | ST/CT ^レ 材切断枚数 | 0 枚 | 小口止めコンクリート | |
| 1本 | 異形差筋 ^ア の本数 | ST/CT ^レ 材切断長さ | 0 m | 現場打設正面積 | 0 m ² |
| | | ST/CT ^レ 材切断面積 | 0 m ² | 現場打設側面積 | 0 m ² |
| | | ST/CT ^レ 材設置コンクリート (d=230) | 0 m ³ | 現場打設コンクリート (d=300) | 0 m ³ |
| | | ST/CT ^レ 材差筋 ^ア (L=200) | 0 本 | 差筋 ^ア (L=300) | 0 本 |

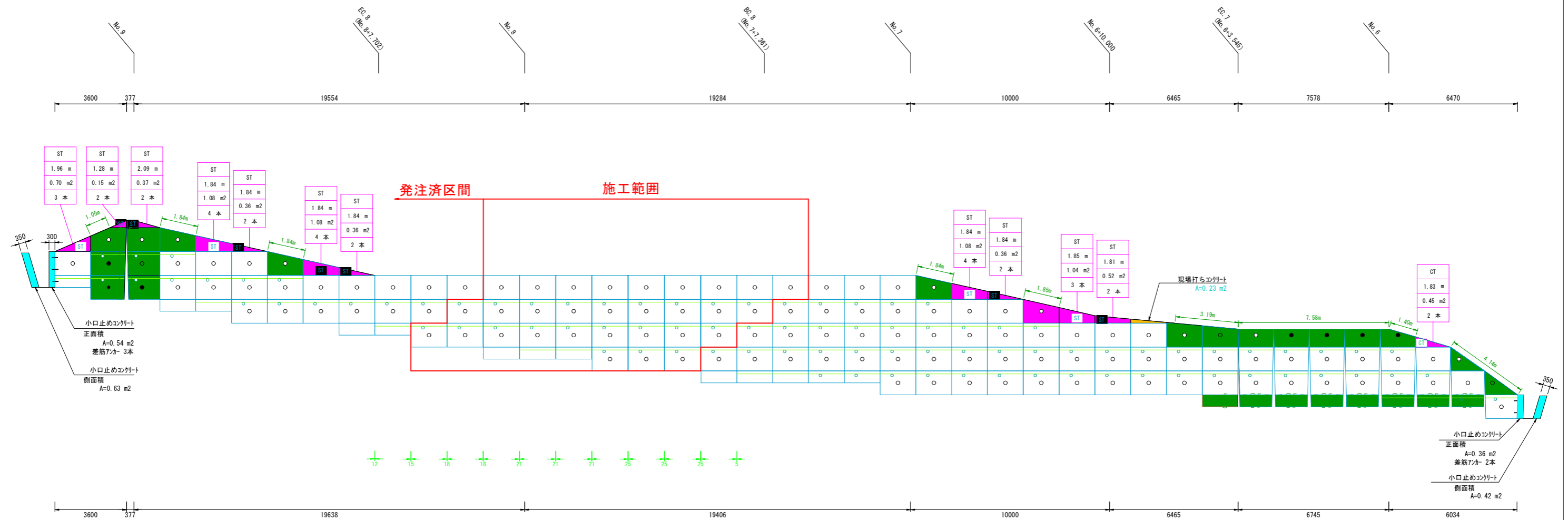

数量根拠図

NO. 8
GH=100.157
FH= 98.044

数量表

| | | |
|----------------|---------|---------------------|
| 背面充填 コンクリート | 0.866 m | 1.09 m ² |
| 土質 | 法面整形 | 削孔 |
| 砂質土 | 3.299 m | 7.761 m |
| 軟岩 | 0.000 m | 6.239 m |
| 既設面清掃 | 0.901 m | |
| 合計 | 4.200 m | 14.000 m |
| 足場工 | | 1.33 m ² |

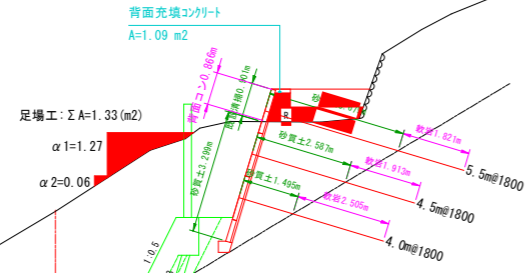

DL=90.00

NO. 7
GH=99.389
FH=96.366

数量表

| | | |
|----------------|---------|---------------------|
| 背面充填 コンクリート | 0.000 m | 0.00 m ² |
| 土質 | 法面整形 | 削孔 |
| 砂質土 | 4.779 m | 9.462 m |
| 軟岩 | 1.001 m | 10.538 m |
| 既設面清掃 | 0.220 m | |
| 合計 | 6.000 m | 20.000 m |
| 足場工 | | 1.66 m ² |

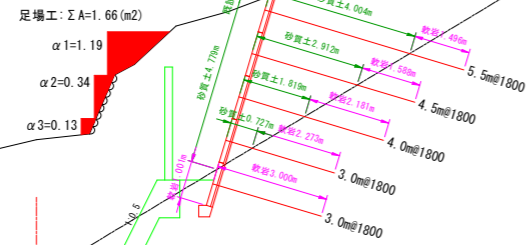

NO. 4+14.398
FH=91.770

注) 計画はNO. 4+14.398の横断方向で書いているため
NO. 7の横断方向である地盤線とは整合しない。

DL=85.00

NO. 9
GH=100.753
FH=100.700

数量表

| | | |
|----------------|---------|----------------------|
| 背面充填 コンクリート | 0.000 m | 0.00 m ² |
| 土質 | 法面整形 | 削孔 |
| 砂質土 | 3.863 m | 8.760 m |
| 軟岩 | 0.000 m | 5.240 m |
| 既設面清掃 | 0.100 m | |
| 合計 | 3.963 m | 14.000 m |
| 足場工 | | 10.48 m ² |

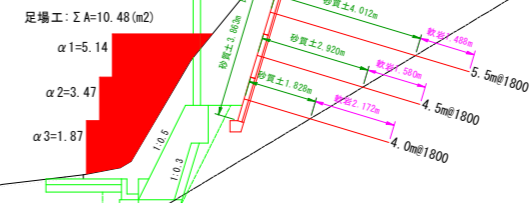

DL=90.00